

- 시민을 위한 **미래투자·도시품격·작은변화** -

충주시장 공약사업 추진계획

- 공약사업 56건 -

○ 문화관광	16	○ 농업·농촌	4
○ 체육건강	11	○ 복지·청년	10
○ 산업·환경	7	○ 균형·발전	8

■ ■ 목 차 ■ ■

제1장 공약 총괄

I. 공약 현황	2
II. 공약 목록	3
III. 연도별 추진계획	5

제2장 분야별 세부추진계획

I. 문화·관광 분야 : 16건

1. 충주 국가정원 조성 지원 / 푸른도시과	13
2. 충주 시민의 숲 조성 / 푸른도시과	15
3. 중원종합휴양레저타운 조성 / 관광과	17
4. 충주호 출렁다리 설치 / 관광과	19
5. 계명산 전망대(충주호 천만뷰) / 관광과	21
6. 탄금호 자전거 연계거점 조성 / 관광과	23
7. 심항산 발길순환루트 / 관광과	25
8. 탄금호 금가권역 저탄소 생태공원 / 관광과	27
9. 충주댐 명소화 / 관광과	30
10. 수안보 온천활성화 / 관광과, 도시재생과	33
11. 탄금호 피크닉공원 조성 / 관광과	35
12. 충주 문화도시 조성 / 문화예술과	37
13. 시립미술관 건립 / 문화예술과	39
14. 충주문화원 이전 및 우륵당 분원 설치 / 문화예술과	42
15. 문화예술분야 투자 확대(중원문화재단 사업비 증액) / 문화예술과	44
16. 미륵리 하늘재 일원 역사문화 경관 복원 / 문화예술과	46

■ ■ ■ 목 차 ■ ■ ■

II. 농업·농촌 분야 : 4건

- 17. 스마트농업 기계화 촉진을 위한 드론방제단 운영 / 농업활력과 48
- 18. 공동선별작업비, 물류비 지원 확대(농협과 공동부담) / 농정과 51
- 19. 반려동물 교육문화파크 / 축수산과 53
- 20. 외국인 농촌인력 지원 확대 / 친환경농산과 55

III. 체육·건강 분야 : 11건

- 21. 시민골프장 신설 / 체육진흥과 57
- 22. 파크골프장 확충 및 야간조명시설 설치 / 체육진흥과 60
- 23. 놀이체육 테마파크 / 체육진흥과, 여성청소년과 62
- 24. 야현공원 조성 / 푸른도시과, 체육진흥과, 여성청소년과 64
- 25. 충북 북부권 상급종합병원 설립 지원 / 기획예산과, 보건과 70
- 26. 건강충주 프로젝트 추진 / 건강증진과 73
- 27. 건강한 숨, 걷고싶은 도시숲길 조성 / 푸른도시과 77
- 28. 물길따라 걷는 생태하천길 조성 / 환경수자원과 79
- 29. 쾌적하고 안전한 산길 조성 / 산림정책과 81
- 30. 60세 이상 대상포진 무료 예방접종 지원 / 건강증진과 87
- 31. HPV(자궁경부암) 예방접종 확대 지원 / 건강증진과 90

IV. 복지·청년 분야 : 10건

- 32. 비휠체어 장애인을 위한 바우처택시 도입 / 교통정책과 93
- 33. 충주시 노인건강복지관 건립 / 노인장애인과 95
- 34. 가칭)청소년회관 건립 / 여성청소년과 97
- 35. 일반시민과 함께하는 다문화가정 정책 추진 / 여성청소년과 99
- 36. 아동 예체능 문화바우처 지원 / 여성청소년과 101

■ ■ 목 차 ■ ■

37. 고교생 글로벌 인재육성 연수 지원 / 평생학습과	103
38. 평생학습관 이전 / 평생학습과	105
39. 청년주택 건설 / 도시재생과	107
40. 청년 입영지원금 지급 / 기획예산과	109
41. 청년 신혼부부 주거자금 대출이자 지원 / 기획예산과	111

V. 산업·환경 분야 : 7건

42. 그린바이오 산업기반 조성 / 바이오산업과	113
43. 산업단지 조성 / 신성장전략과, 바이오산업과	116
44. 도시재생사업 추진 / 도시재생과	136
45. 안림지구 도시개발사업 / 지역개발과	144
46. 대규모 공영주차장 조성 / 차량민원과	146
47. 비내섬 생태환경 명소화 / 환경수자원과	151
48. 동량면 우수배제시설 추진 / 상수도과	153

VI. 균형발전 분야 : 8건

49. KTX 중부내륙선 판교까지 연장운영 / 교통정책과	155
50. 중부내륙선 철도 복선화(이천~김천) / 교통정책과	157
51. 충북선철도 고속화 조기 추진 / 교통정책과	159
52. 충주~과천 민자고속도로 신설 / 도로과	161
53. 중부내륙고속도로 충주~여주간 확장 / 도로과	163
54. 도로 개설 / 도로과	165
55. 검단대교(충청내륙고속화도로~충주역) / 도로과	175
56. 연수 금곡마을~용탄 외촌마을 도로 개설 / 도로과	177

제1장 공약 총괄

I

공약 현황

□ 분야별

(단위: 건)

합계	문화·관광	농업·농촌	체육·건강	복지·청년	산업·환경	균형발전
56	16	4	11	10	7	8

□ 예산소요 및 시기별

(단위: 건)

사업수	예산구분		완료기한		비고
	예산	비예산	임기 내	계속사업	
56	53	3	42	14	

□ 투자계획

· 총괄

(단위: 억원)

총사업비	기투자	투자기간		비고
		임기 내	계속사업	
52,294	4,159	43,360	4,775	

· 분야별

(단위: 억원)

구분	계	기 투자	임기 내					임기후	
			소계	2022	2023	2024	2025		2026
계	52,294	4,159	43,360	3,353	5,217	21,776	6,381	6,632	4,775
문화·관광	6,098	576	4,135	398	516	493	1,266	1,462	1,387
농업·농촌	89	1	89	1	20	30	28	9	0
체육·건강	5,609	1,173	4,421	907	703	595	810	1,405	15
복지·청년	2,042	3	1,450	18	89	352	475	517	589
산업·환경	18,591	2,177	14,223	1,993	3,543	2,567	3,303	2,817	2,191
균형발전	19,866	230	19,044	36	347	17,739	500	422	592

II

공 약 목 록

공 약 사 업	추진부서 (*주관부서)
I. 문화·관광 분야 : 16건	
1. 충주 국가정원 조성 지원	푸른도시과
2. 충주 시민의 숲 조성	푸른도시과
3. 중원종합휴양레저타운 조성	관광과
4. 충주호 출렁다리 설치	관광과
5. 계명산 전망대(충주호 천만뷰)	관광과
6. 탄금호 자전거 연계거점 조성	관광과
7. 심향산 발길순환루트	관광과
8. 탄금호 금가권역 저탄소 생태공원	관광과
9. 충주댐 명소화	관광과
10. 수안보 온천활성화	*관광과 도시재생과
11. 탄금호 피크닉공원 조성	관광과
12. 충주 문화도시 조성	문화예술과
13. 시립미술관 건립	문화예술과
14. 충주문화원 이전 및 우륵당 분원 설치	문화예술과
15. 문화예술분야 투자 확대(중원문화재단 사업비 증액)	문화예술과
16. 미륵리 하늘재 일원 역사문화 경관 복원	문화예술과
VI. 농업·농촌 분야 : 4건	
17. 스마트농업 기계화 촉진을 위한 드론방제단 운영	농업활력과
18. 공동선별작업비, 물류비 지원확대(농협과 공동부담)	농정과
19. 반려동물 교육문화파크	축수산과
20. 외국인 농촌인력 지원 확대	친환경농산과
II. 체육·건강 분야 : 11건	
21. 시민 골프장 신설	체육진흥과
22. 파크골프장 확충 및 야간조명시설 설치	체육진흥과
23. 놀이체육 테마파크	*체육진흥과 여성청소년과
24. 야현공원 조성	*푸른도시과 체육진흥과 여성청소년과
25. 충북 북부권 상급종합병원 설립 지원	*기획예산과 보건과

공 약 사 업	추진부서 (*주관부서)
26. 건강충주 프로젝트 추진	건강증진과
27. 건강한 숨, 걷고싶은 도시숲길 조성	푸른도시과
28. 물길따라 걷는 생태하천길 조성	환경수자원과
29. 쾌적하고 안전한 산길 조성	산림정책과
30. 60세 이상 대상포진 무료 예방접종 지원	건강증진과
31. HPV(자궁경부암) 예방접종 확대 지원	건강증진과
Ⅲ. 복지·청년 분야 : 10건	
32. 비휠체어 장애인을 위한 바우처택시 도입	교통정책과
33. 충주시 노인건강복지관 건립	노인장애인과
34. 가칭)청소년회관 건립	여성청소년과
35. 일반시민과 함께하는 다문화가정 정책 추진	여성청소년과
36. 아동 예체능 문화바우처 지원	여성청소년과
37. 고교생 글로벌 인재육성 연수 지원	평생학습과
38. 평생학습관 이전	평생학습과
39. 청년주택 건설	도시재생과, 건축과
40. 청년 입영지원금 지급	기획예산과
41. 청년 신혼부부 주거자금 대출이자 지원	기획예산과
Ⅳ. 산업·환경 분야 : 7건	
42. 그린바이오 산업기반 조성	바이오산업과
43. 산업단지 조성	*신성장전략과 바이오산업과
44. 도시재생사업 추진	도시재생과
45. 안림지구 도시개발사업	지역개발과
46. 대규모 공영주차장 조성	차량민원과
47. 비내섬 생태환경 명소화	환경수자원과
48. 동량면 우수 배제시설 추진	상수도과
Ⅴ. 균형발전 분야 : 8건	
49. KTX 중부내륙선 판교까지 연장운행	교통정책과
50. 중부내륙선 철도 복선화 (이천~김천)	교통정책과
51. 충북선철도 고속화 조기 추진	교통정책과
52. 충주-과천 민자고속도로 신설	도로과
53. 중부내륙고속도로 충주~여주간 확장	도로과
54. 도로개설	도로과
55. 검단대교(충청내륙고속화도로~충주역)	도로과
56. 연수 금곡마을~용탄 외촌마을 도로개설	도로과

III

연도별 추진계획

□ 문화관광

공 약 사 업	추진계획						비고
	2022	2023	2024	2025	2026	2027 이후	
1. 충주 국가정원 조성 지원	· 2023년 기본구상 용역비 반영(산림청 한도 외) · 로드맵 수립 용역 추진(충주)	· 기본구상 용역 추진 (산림청)	· 예비타당성 조사, 기본 및 실시설계 추진(산림청)	· 공사착공	· 정원 조성 및 국가정원 지정		
2. 충주 시민의 숲 조성	· 보상협의 및 사전 행정절차 (도시관리 계획변경 등)	· 시민의 숲 조성 이주자 택지 조성 완료	· 준공 후 유지관리				
3. 중원종합휴양 레저타운 조성	· 진입도로 개설 용역 착공	· 지역개발 계획변경 승인	· 사업구역 사행자정 실시계획 인가	· 사업착공	· 사업 추진 ~		
4. 충주호 출렁다리 설치	· 기본 및 실시설계 용역 착수	· 설계 완료 사전절차 완료	· 착공	· 출렁다리 조성 완료			
5. 계명산 전망대(충주호 천만뷰)	· 기본구상 및 국비 확보	· 기본계획 타당성 조사 용역	· 기본 및 실시설계	· 사업착공	· 사업준공		
6. 탄금호 자전거 연계거점 조성	· 기본구상 및 국비 확보	· 기본 및 실시설계	· 사전심의 및 인허가	· 착공	· 준공		
7. 심향산 발길순환루트	· 사전절차 이행	· 정부예산 반영	· 실시설계	· 착공	· 준공		
8. 탄금호 금가권역 저탄소 생태공원	· 충주댐 탄소중립 참여형 스마트댐 효용 증진 사업 계획 용역 중 시행	· K-water 기본계획에 충주시 기본구상 결과 반영 추진	· 기본계획 타당성 조사 용역	· 기본 및 실시설계	· 사업착공 및 준공		
9. 충주댐 명소화	· 충주댐 탄소중립 참여형 스마트댐 효용 증진 사업 계획 용역 중 시행	· K-water 기본계획에 충주시 기본구상 결과 반영 추진	· 기본계획 타당성 조사 용역	· 기본 및 실시설계	· 사업착공 및 준공		

공 약 사 업	추진계획						비고
	2022	2023	2024	2025	2026	2027 이후	
10. 수안보 온천활성화	· 수안보 플랜티움 설계 실시 착수	· 수안보 플랜티움 설계 완료 공사 착공 · 온천 전문 호텔 오픈	· 수안보 플랜티움 공사 준공 · “(가칭)와이키키53°” 오픈				
11. 탄금호 피크닉공원 조성	· 기본 및 설계 용역	· 피크닉 공원 착공 및 준공					
12. 충주 문화도시 조성	· 문화도시 조성 계획 수립 및 사업 추진	· 문화도시 경영기반 구축 및 예비 사업 추진	· 시민주체 강화, 실행 과제 추진, 거버넌스 조직 강화, 본사업 추진	· 시민주체 강화, 실행 과제 추진, 거버넌스 조직 강화, 본사업 추진	· 거버넌스 조직 안정화, 문화도시 사업 연계, 사회경제적 효과 창출		
13. 시립미술관 건립	· 학술용역 추진, 작품 심의위원회 구성 및 작품 수집 조례 제정	· 공립미술관 타당성 사전평가 신청(문체부), 중앙 투자심사 신청(행안부)	· 미술관 기본 및 실시 설계 (국제 설계공모)	· 미술관 건립공사 착공	· 미술관 건립공사 준공	· 개관	
14. 충주문화원 이전 및 우륵당 분원 설치	· 기본계획 수립 및 타당성 조사 용역	· 지방투자심사 등 사전절차 완료	· 실시설계 및 착공	· 준공 및 개관			
15. 문화예술분야 투자확대(중원문화재단 사업비 증액)	· 문화예술분야 투자확대를 위한 신규사업 발굴, 추진	· 문화예술분야 투자확대를 위한 신규사업 발굴, 추진	· 문화예술분야 투자확대를 위한 신규사업 발굴, 추진	· 문화예술분야 투자확대를 위한 신규사업 발굴, 추진	· 문화예술분야 투자확대를 위한 신규사업 발굴, 추진	· 문화예술분야 투자확대를 위한 신규사업 발굴, 추진	
16. 미륵리 하늘재 일원 역사문화 경관 복원	· 덧집 철거 착공	· 덧집 철거 국유림 원상복구로 인한 정비 · 석조여래 입상 보수 모니터링	· 석실상부 보호시설 공사 착공	· 석실상부 보호시설 공사 공사	· 석실상부 보호시설 공사 준공		

□ 농업농촌

공 약 사 업	추진 계획						비고
	2022	2023	2024	2025	2026	2027 이후	
17. 스마트농업 기계화 추진을 위한 드론방제 단 운영	· 드론 전문인력 양성을 위한 농협, 드론 교육 운영	· 권역별 드론지원 교육용 드론구입 교육 운영	· 권역별 드론지원 교육 운영	· 드론 교육 운영	· 교육용 드론구입 교육 운영	· 교육용 드론구입 교육 운영	
18. 공동선별작업비, 물류비 지원확대(농협과 공동부담)	· 공동선별 작업비, 물류비 지원	· 공동선별 작업비, 물류비 지원	· 공약 이행 후 계속 추진	· 공약 이행 후 계속 추진	· 공약 이행 후 계속 추진	· 공약 이행 후 계속 추진	
19. 반려동물 교육문화파크	· 부지선정	· 기본계획 수립 및 타당성조사 용역발주 기본 및 실시설계	· 사업착공	· 사업준공			
20. 외국인 농촌인력 지원 확대	· 외국인 농촌인력 지원위탁 수요조사 (하반기)	· 외국인 근로자 입국 및 농가배치	· 외국인 농촌인력 지원확대	· 외국인 농촌인력 지원확대	· 외국인 농촌인력 지원확대	· 외국인 농촌인력 지원확대	

□ 체육건강

공 약 사 업	추진 계획						비고
	2022	2023	2024	2025	2026	2027 이후	
21. 시민 골프장 신설	· 관련기관 사전협의 관련법 검토	· 타당성조사 기본계획 수립용역 추진	· 도시·군 관리계획 변경	· 민간사업자 공모 및 설계	· 사업 인·허가	· 토지보상, 착공	
22. 파크골프장 확충 및 야간조명시설 설치	· 토지사용 사전협의 (국·공유 지, 사유지 매입 등)	· 실시설계 용역 및 관련기관 인·허가	· 공사 착공 및 준공				
23. 놀이체육 테마파크	· 공사준공						유소년 축구장
	· 토지보상	· 공사착공	· 공사준공				어린이 체육관
	· 사전행정 절차추진	· 설계공모	· 공사착공	· 공사준공			실내 체육시설
24. 야현공원 조성	· 사업착공	· 사업준공	· 준공 후 유지관리				도시 공원
	· 터파기 골조작업	· 준공예정					복합 체육 센터
	· 계약심사 및 일상감사	· 공사착공	· 공사준공 및 개관				아동 성장 발달 센터

공 약 사 업	추진계획						비고
	2022	2023	2024	2025	2026	2027 이후	
25. 충북 북부권 상급종합병원 설립 지원	· 예비타당성 조사신청	· 예비타당성 조사실시	· 총사업비 설계 용역 등	· 총사업비 설계 용역 등	· 인허가 및 착공		충북대 병원
	· 병원 투자 의과대학 실증추진행 독려	· 정상화 지속 추진	· 정상화 지속 추진	· 정상화 지속 추진	· 정상화 지속 추진	· 정상화 지속 추진	간대 병원
	· 재활 호스피스 병동 증축	· 심뇌혈관 센터, 재활 치료센터, 감염병 외래전담 응급실 설치	추가 병동 증축(응급실 및 중환자실 확대)				의료원
26. 건강충주 프로젝트 추진	· 건강도시 정책제도성 기반조성 전문가 네트워크 추진	· 건강도시 조성위촉 추진	· 건강도시 조성기반 토대로 시민참여	· 기반시설, 환경활용, 시민 주도 건강도시 활성화	· 건강도시 조성		
27. 건강한 숲, 걷고싶은 도시숲길 조성	· 생활환경숲, 녹색쌍지숲, 명품가로 숲길, 자녀, 안심 숲, 생활밀착형숲, 건강산책로 정비완료	· 지방정원, 도시바람 길숲 착공	· 지방정원, 도시바람 길숲 공사추진	· 지방정원, 도시바람 길숲 사업완료			
28. 물길따라 걷는 생태하천길 조성	· 충주천 산책로 포장, 보도교 1개소 설치	· 충주천 산책로 편의시설 설치, 교현천 데크 산책로 연결	· 충주천, 교현천 산책로 정비, 편의시설 설치	· 충주천, 교현천 산책로 정비, 편의시설 설치	· 충주천, 교현천 산책로 정비, 편의시설 설치	· 충주천, 교현천 산책로 정비, 편의시설 설치	
29. 쾌적하고 안전한 산길 조성	· 하중마을 ~민마루	· 민마루 ~용탄동, 용곡마을					계명산
	· 노후시설 물 철거 및 데크도색	· 종댕이길, 숲길보수, 출렁다리 교각도색	· 데크 보수 및 도색공사	· 숲길보수 노후시설물 보수	· 숲길보수 노후시설물 보수	· 숲길보수 노후시설물 보수	종이길
	· 남산등산로 정비·남산화장실 시설개선	· 남산등산로 유지보수 및 정비	· 남산등산로 유지보수 및 정비	· 남산등산로 유지보수 및 정비	· 남산등산로 유지보수 및 정비	· 남산등산로 유지보수 및 정비	남산
30. 60세 이상 대상포진 무료 예방접종 지원	· 1년이상 거주 일반시민 70세이상, 기초생활 수급자 65세이상	· 1년이상 거주 일반시민 68~70세, 기초생활 수급자 64~65세	· 1년이상 거주 일반시민 66~68세, 기초생활 수급자 63~64세	· 1년이상 거주 일반시민 64~66세, 기초생활 수급자 62~63세	· 1년이상 거주 일반시민 62~64세, 기초생활 수급자 61~62세	· 1년이상 거주 일반시민 60~62세, 기초생활 수급자 60~61세	
31. HPV(자궁경부암) 예방접종 확대 지원	· 사업계획, 조례제정	· 백신구입 입찰, 민간 의료기관 위탁체결, 18~26세 HPV접종 지원	· 18~26세 HPV접종 지원	· 18~26세 HPV접종 지원	· 18~26세 HPV접종 지원	· 18~26세 HPV접종 지원	

□ 복지청년

공 약 사 업	추진계획						비고
	2022	2023	2024	2025	2026	2027 이후	
32. 비활체어 장애인을 위한 바우처택시 도입	· 사업준비	· 비활체어 장애인의 바우처 택시이용	· 비활체어 장애인의 바우처 택시이용	· 비활체어 장애인의 바우처 택시이용	· 비활체어 장애인의 바우처 택시이용	· 비활체어 장애인의 바우처 택시이용	
33. 충주시 노인건강복지관 건립	· 건립 타당성 기본계획 수립용역	· 행정절차 진행, 부지매입	· 설계용역	· 공사착공	· 공사준공		
34. 가칭)청소년회관 건립	· 공역재산의 지방재정 투자심사 부지매입	· 용도변경 완료	· 실시설계 완료 및 공사착공	· 공사준공			
35. 일반시민과 함께하는 다문화가정 정책 추진	· 건강가정 다문화가족 통합서비스 지원 · 가족프로 그램 추진 시 참여자 비율조정 (일반6: 다문화4)	· 건강가정 다문화가족 통합서비스 지원 · 가족프로 그램 추진 시 참여자 비율조정 (일반6: 다문화4)	· 건강가정 다문화가족 통합서비스 지원 · 가족프로 그램 추진 시 참여자 비율조정 (일반6: 다문화4)	· 건강가정 다문화가족 통합서비스 지원 · 가족프로 그램 추진 시 참여자 비율조정 (일반6: 다문화4)	· 건강가정 다문화가족 통합서비스 지원 · 가족프로 그램 추진 시 참여자 비율조정 (일반6: 다문화4)	· 건강가정 다문화가족 통합서비스 지원 · 가족프로 그램 추진 시 참여자 비율조정 (일반6: 다문화4)	
36. 아동 예체능 문화바우처 지원	· 사업세부 추진계획 복지부 협의 조례제정	· 아동 예체능 문화바우처 지원	· 아동 예체능 문화바우처 지원	· 아동 예체능 문화바우처 지원	· 아동 예체능 문화바우처 지원	· 아동 예체능 문화바우처 지원	
37. 고교생 글로벌 인재육성 연수 지원	· 고교생 글로벌 인재육성 검토 및 계획안 수립	· 고교생 글로벌 인재육성 추진 (교육경비 계속사업)	· 고교생 글로벌 인재육성 추진 (교육경비 계속사업)	· 고교생 글로벌 인재육성 추진 (교육경비 계속사업)	· 고교생 글로벌 인재육성 추진 (교육경비 계속사업)	· 고교생 글로벌 인재육성 추진 (교육경비 계속사업)	
38. 평생학습관 이전	· 기본계획 수립용역 지방재정 투자심사	· 실시설계 용역추진	· 공사추진	· 공사준공			
39. 청년주택 건설	· 공모검토 (동향 파악 등)	· 공모검토 (동향 파악 등)	· 공모선정 행정절차 이행	· 행정시설, 생활SOC 시설착공	· 사업준공		
40. 청년 입영지원금 지급	· 조례제정	· 1,000명 지원	· 1,000명 지원	· 1,000명 지원	· 1,000명 지원	· 1,000명 지원	
41. 청년 신혼부부 주거자금 대출이자 지원	· 조례제정	· 100가구 지원	· 100가구 지원	· 100가구 지원	· 100가구 지원	· 100가구 지원	

□ 산업환경

공 약 사 업	추진계획						비고
	2022	2023	2024	2025	2026	2027 이후	
42. 그린바이오 산업기반 조성	· 공동사업관 · 모사사업관 · 파이프라인 · 관계협	· 공동사업관 · 모사사업관 · 파이프라인 · 관계협	· 공공건축 · 사업계획 · 사전검토 · 기본설계 · 시설	· 공사착공	· 공사시공 · 장비도입 · 설치	· 공사준공	
43. 산업단지 조성	· 산업단지 · 계획승인 · 및 고시	· 보상계획 · 수립 및 · 공고	· 토지 및 · 지장물 · 보상	· 공사착공	· 산업용지 · 분양공고		바이오 · 국산단
	· 공정율 · 85%	· 공정율 · 100%					동충주
	· 보상완료	· 공사착공	· 공사진행	· 공사준공	· 사업준공		드림 · 파크
	· 토지 · 지장물 · 조사 · 상협의	· 공사착공	· 공사진행	· 공사준공	· 사업준공		비즈 · 코어
	· 중앙투자 · 심사 · 산업 · 계획 · 승인	· 산업단지 · 계획승인 · 공사 · 착공	· 공사진행	· 공사준공 · 사업준공			법현
	· 출자타당성 · 검토(설립 · 계획 · 수립)	· 출자타당성 · 검토 · 목적 · 법인 · 설립 · 산업 · 계획 · 승인 · 신청 · 산업 · 단지 · 계획 · 고시	· 공사착공	· 공사진행	· 전체사업 · 준공		업정
· 출자타당성 · 검토	· 지방재정 · 투자심사	· 보상협의	· 공사착공	· 공사진행		금가	
44. 도시재생사업 추진	· 준공						성서 · 지현
	· 준공						문화
	· 집수리 지원 · 보행길 · 사업완료	· 어울림센터 · 준공					달천
	· 착공	· 준공					양성
45. 안림지구 도시개발사업	· 개발계획 · 변경 및 · 실시계획 · 인가고시	· 한지에정지 · 공고 · 지장물 · 보상	· 사업착공	· 사업준공			
46. 대규모 공영주차장 조성	· 2개소 · 준공예정	· 1개소 · 준공예정					
47. 비내섬 생태환경 명소화	· 비내길 · 연장(양성 · 온천역 · 온천광장) · 비내길정비	· 화장실 · 설치 · 탐방로 · 정비 · 비내길 · 식생복원 · 탐방로 · 정비	· 주차장 · 확장, · 외부 · 탐방로 · 개설	· 습지탐방 · 센터 · CCTV · 설치	· 생태교육 · 관광 · 프로그램 · 운영		
48. 동량면 우수 배제시설 추진	· 관련기관 · 협의 · (수자원 · 공사 · 사업비 · 요구)	· 관련기관 · 협의 · (수자원 · 공사 · 사업비 · 실시 · 설계)	· 사업착공	· 사업추진	· 사업준공		

□ 균형발전

공 약 사 업	추진계획						비고
	2022	2023	2024	2025	2026	2027 이후	
49. KTX 중부내륙선 판교까지 연장운행	· 국토부 건의 (예산반영), 설계준비	· 연장운행 위한시설 개량(착공)	· 판교 연장운행 (개통)				
50. 중부내륙선 철도 복선화 (이천~김천)	· 중부내륙선 활성화 추진	· 중부내륙선 지자체간 공동대응 및 협력	· 제5차 국가철도망 구축계획 제출 및 관계기관 방문	· 반영을 위한 관계기관 방문(국회의원, 국토부, 충북도)	· 제5차 국가철도망 구축계획 반영		
51. 충북선철도 고속화 조기 추진	· 기본계획 고시(달천 구간반영 노력)	· 기본설계 (시민불편 최소화 노력)	· 기본설계 (시민불편 최소화 노력)	· 착공	· 적기 준공을 위한 예산확보('29 준공)		
52. 충주-과천 민자고속도로 신설	· 국정과제 반영건의 · 민자사업 적격성조사 의뢰준비	· 적격성 통과 시 전략환경영향평가 및 제3자 공모 · 사업시행자 지정 및 실시계획 승인 등 이행					
53. 중부내륙고속도로 충주~여주간 확장	· 국정과제 반영건의 · 제2차 고속도로 건설5개년 계획('21~'25) 고시	· 일반 사업 중 상위 반영토록 관련 부처 지속 건의 · 예비타당성조사, 타당성 평가, 기본 및 실시설계 등 이행					
54. 도로개설	· 공사착공 토공 지하구조물 매설예정	· 구조물 설치 및 도로포장	· 도로 부대시설 설치				인팀
	· 터널구간 착공, 군도구간 도로구역 결정, 착공	· 잔여구간 (터널, 군도) 공사진행	· 터널구간 준공	· 군도구간 준공			재요개
	· 토지보상	· 1차구간 공사착공	· 1차구간 공사준공	· 2차구간 공사착공	· 2차구간 공사준공		신니
	· 토지보상	· 토지보상 완료후 착공	· 공사진행	· 공사준공			산척
	· 토지보상 1차구간 공사착공	· 1차구간 공사준공	· 2차구간 공사착공	· 2차구간 공사준공			엄정
55. 검단대교(충청내륙고속화도로~충주역)	· 실시설계 추진	· 실시설계 완료, 공사착수	· 공사추진	· 공사추진	· 공사완료		
56. 연수 금곡마을~용탄 외촌마을 도로개설	· 기본 및 실시설계 용역추진	· 설계용역 준공 및 보상추진	· 토지추진	· 토지완료 공사착공	· 공사추진		

제2장 분야별 세부추진계획

1.

충주 국가정원 조성 지원 (푸른도시과)

담당부서	푸른도시과 정원TF팀		담당자(☎)	김민재(6191)
협조부서	관광과 관광개발1팀			
사업구분	성격별	사업비별	추진상황	이행단계
	계속	예산		추진중

□ 필요성

- ‘정원 속 대한민국’ 국가브랜드 창출
- 중부권 최초 국가정원 조성으로 정원문화 지역 불균형 해소 및 내륙 대표 관광지 육성

□ 사업개요

- 위치 : 충주시 금릉동 626-10 일원
- 사업기간 : 2023 ~ 2028(6년간)
- 규모 : 50ha
- 총사업비 : 905억원 (국비 100%) **국가 “직접 조성”**
- 사업내용 :
 - 주제정원공간 : 한반도 중심 정원 등 5개 대표 테마정원 조성
 - 정원체험공간 : 가드닝 교육·체험관, 정원소재 판매
 - 정원산업공간 : 정원 소재·자재 전시, 산업 역량 지원
 - 국민휴식공간 : 전망대, 탐방로, 휴게공간 등 부대시설

□ 문제점 및 대책

- 문제점
 - 정원문화·산업이 수도권·호남권에만 집중되어 중부권·지역 내 관심 및 인식 부족
 - 다수 지자체 경쟁 과열 및 우리시 행정적 준비 미흡(기본 구상, 타당성 조사 등)
- 대응계획
 - 행정 지원 체계 구축(TF팀 운영 및 자문단 구성)
 - 국가정원 유치(조기 착수)를 위한 자체 로드맵 수립 및 산림청 대응
 - 시민 참여를 통한 정원문화 확산 및 인프라 확충

□ 추진경과 및 향후계획

- (인수위) 지역균형발전 국정비전 및 충북지역 공약발표('22.04.27.)
 - (산림청) 충주 국가정원 조성 기본구상 예산 요구(5억, 한도외)
 - 2022. 07. : 정원TF팀 조직, 충주 국가정원 시민참여단 1천명 모집 완료
 - 2022. 09. : 충주 국가정원 시민참여단 발대식 및 공청회 개최
 - 2022. 10. : 충주 국가정원 로드맵 수립 용역(충주시 자체 2억원)
 - 2023. 01. : 충주 국가정원 기본구상 용역 추진(산림청)
- ※ '23년 기본구상 용역비 국가예산에 반영되도록 지속 건의(지역 국회의원과 공동 노력)

□ 연차별 투자계획

(단위: 백만원)

구 분	합계	기투자	임기 내(2022. 7. ~ 2026. 6.)					임기후	
			소계	2022	2023	2024	2025		2026
계	90,500		90,500		500	2,000	22,400	28,000	37,600
국비 (산림청)	90,500		90,500		500	2,000	22,400	28,000	37,600

□ 추진실적

- 예산확보 및 집행내역 : 해당 없음
- 연도별 추진실적(계획)

연도별	추진실적(계획)	추진율(%)
2022. 07.	· 2023년 기본구상 용역비 예산 반영(산림청 한도 외)	3
2022. 10.	· 로드맵 수립 용역 추진(충주시 자체)	-
2023	· 기본구상 용역 추진(산림청)	5
2024	· 예비 타당성 조사, 기본 및 실시설계 추진(산림청)	15
2025	· 시설공사 착공	20
2026~ 2028	· 정원 조성 및 국가정원 지정	40

2.

충주 시민의 숲 조성 (푸른도시과)

담당부서	푸른도시과 도시공원팀	담당자(☎)	이재영(6161)
협조부서	지역개발과 도시계획팀		
사업구분	성격별	사업비별	이행단계
	계속	예산	추진중

□ 필 요 성

- 호암근린공원 내 미개발구역을 모든 충주시민과 관광객이 즐겨찾는 「충주 시민의 숲」 조성을 통해 숲과 문화를 아우르는 충주 대표 여가·휴식·체험 명소공간 조성

□ 사업개요

- 위 치 : 충주시 호암동 713-6번지 일원
- 사업기간 : 2018년 ~ 2023년(1단계)
- 사업규모 : 295,722㎡ (대제지 101,163㎡, 숲 194,822㎡)
- 총사업비 : 638억원 (보상비 488, 시설비 107, 기타 43)
- 사업내용
 - 테마숲, 오솔길, 생태놀이터, 기타 편의시설, 이주단지 조성 등

□ 문제점 및 대책

- 협의보상 지연
 - ⇒ 충청북도 토지수용위원회 재결신청(2022. 3.)
- 시립미술관 세부계획 미수립
 - ⇒ 시립미술관 세부계획 확정 후 공원조성계획 변경

□ 추진경과 및 향후계획

- 2021. 04. : 협의보상 개시
- 2022. 04. : 도시관리계획(변경) 및 이주단지 지구지정 입안(시→도)
- 2022. 06. : 이주자택지 건물 철거, 벌목, 폐기물처리 완료
- 2022. 09. : 문화재 시굴조사 착수(공원)
- 2022. 10. : 지방토지수용위원회 수용재결 및 보상금 지급
- 2022. 11. : 도시계획시설 변경결정 및 도시개발지구 지정

- 2023. 02. : 공원조성계획 변경
- 2023. 06. : 실시계획인가(변경)
- 2023. 07. : 시민의 숲 조성사업(기반시설), 이주단지 조성 착공
2차 호암지구 미세먼지 차단숲 조성사업 착공
- 2024. 06. : 시민의 숲 조성사업 준공(미세먼지 차단숲 포함)

□ 연차별 투자계획

(단위: 백만원)

구 분	합계	기투자	임기 내(2022. 7. ~ 2026. 6.)					임기후
			소계	2022	2023	2024	2025	
계	63,800	33,800	30,000	22,500	7,500			
시비	63,800	33,800	30,000	22,500	7,500			

□ 추진실적

- 예산확보 및 집행내역

(단위: 백만원)

구분	예산확보 내역					예산집행 내역				
	계	국비	도비	시비	기타	계	국비	도비	시비	기타
계	0	0	0	33,800	0	0	0	0	33,800	0
기투자				33,800					33,800	
'22.(하)										
'23.(상)										
'23.(하)										

- 연도별 추진실적(계획)

연도별	추진실적(계획)	추진율(%)
2022	· 보상 협의 및 사전 행정절차(도시관리계획변경 등) 추진	76
2023	· 시민의숲 조성, 이주자택지 조성 완료	100
2024	· 준공 후 유지관리	100
2025	· 준공 후 유지관리	100
2026	· 준공 후 유지관리	100

3.

중원종합휴양레저타운 조성 (관광과)

담당부서	관광과 관광개발지원팀	담당자(☎)	곽병문(6761)	
협조부서	환경수자원과 자연환경팀, 상수도과 수도시설팀, 하수와 하수시설팀			
사업구분	성격별	사업비별	추진상황	이행단계
	계속	예산,민간투자		추진중

□ 필 요 성

- 힐링·치유로 대표되는 ‘친환경적 휴양형 관광거점 조성’을 통해 충주호 일원 연계관광 활성화 및 국민 관광수요 충족에 기여
- 충주시의 관광시설 인프라 확충 및 지역 경제 활성화 도모

□ 사업개요

- 위 치 : 살미면 재오개·문화리 일원 (충주호)
- 사업기간 : 2022 ~ 2027년(6년)
- 사업규모 : 1,239,746㎡
- 총사업비 : 235,000백만원
(도비 5,000백만원, 시비 30,000백만원, 민자 200,000백만원)
- 사업내용
 - 숙박시설, 마리나, 치유정원, 레저시설 등 종합관광지 조성

□ 추진경과 및 향후계획

- 2022. 04. 사업협약 체결(원익엘앤디)
- 2022. 05.~ 관계기관 인허가 협의
- 2023. ~ 2024. 개발계획변경, 구역지정, 실시계획, 사업시행자지정 승인
- 2025. ~ 2027. 사업착공 및 준공

□ 연차별 투자계획

(단위: 백만원)

구분	합계	기투자	임기 내(2022. 7. ~ 2026. 6.)					임기후	
			소계	2022	2023	2024	2025		2026
계	235,000		155,000	11,600	5,000	10,000	62,500	65,900	80,000
국비	-	-	-	-	-	-	-	-	-
도비	5,000	-	5,000	-	-	-	2,500	2,500	-
시비	30,000	-	30,000	1,600	-	5,000	10,000	13,400	-
기타	200,000	-	120,000	10,000	5,000	5,000	50,000	50,000	80,000

□ 추진실적

○ 예산확보 및 집행내역

(단위: 백만원)

구분	예산확보 내역					예산집행 내역				
	계	국비	도비	시비	기타	계	국비	도비	시비	기타
계	1,600	0	0	1,600	0	657	0	0	657	0
기투자	1600			1600		657			657	
'22.(하)										
'23.(상)										
'23.(하)										
'24.(상)										
'24.(하)										
'25.(상)										
'25.(하)										
'26.(상)										

○ 연도별 추진실적(계획)

연도별	추진실적(계획)	추진율(%)
2022	· 진입도로 개설 용역 착공 · 환경협약(생태자연도 등급조정) 에 따른 과업 중지 중	5
2023	· 지역개발계획 변경 승인	10
2024	· 사업구역 지정 / 시행자 지정 / 실시계획 인가	15
2025	· 사업 착공	20
2026	· 사업 추진 ~	70

4.

충주호 출렁다리 설치사업 (관광과)

담당부서	관광과 관광개발1팀	담당자(☎)	성백현(6731)
협조부서	산림정책과 산림정책팀		
사업구분	성격별	사업비별	이행단계
	계속	예산	추진중

□ 필 요 성

- 종댕이길과 활옥동굴을 연계하여 관광집객 효과 및 체류시간 연장으로 지역주민 소득증대에도 기여
- 이색체험 및 호수를 조망할 수 있는 시설물 설치로 지역관광 활성화

□ 사업개요

- 위 치 : 충주시 종민동 심향산 ~ 목벌동 태양산(충주호 일원)
- 사업기간 : 2020 ~ 2025년(6년간)
- 사업규모 : 출렁다리 설치 L=331m, 산책로 L=200m, 주차장 조성 150면
- 총사업비 : 11,200백만원(시비5,200, 기금6,000)
- 사업내용 : 출렁다리, 산책로 및 주차장 조성 등

□ 추진경과 및 향후계획

- 2021. 11. 기본계획 및 타당성조사 용역 완료
- 2022. 05. ~ 2024. 06. 기본 및 실시설계 용역완료
- 2022. 07. ~ 2024. 06. 사전절차(토지보상 및 교환 등)
- 2024. 하반기 ~ 2025. 상반기 출렁다리 조성 완료

□ 연차별 투자계획

(단위: 백만원)

구분	합계	기투자	임기 내(2022. 7. ~ 2026. 6.)					임기후
			소계	2022	2023	2024	2025	
계	11,200		11,200	420	280	3,300	7,200	
국비				-	-			
시비	5,200		5,200	420	280	1,500	3,000	
기타	6,000		6,000	-	-	1,800	4,200	

□ 추진실적

○ 예산확보 및 집행내역

(단위: 백만원)

구분	예산확보 내역					예산집행 내역				
	계	국비	도비	시비	기타	계	국비	도비	시비	기타
계	700	0	0	700	0	420	0	0	420	0
기투자	700			700		420			420	
'22.(하)										
'23.(상)										
'23.(하)										
'24.(상)										
'24.(하)										
'25.(상)										
'25.(하)										

○ 연도별 추진실적(계획)

연도별	추진실적(계획)	추진율(%)
2022	· 기본 및 실시설계 용역 착수	10
2024	· 설계 완료 및 사전절차 완료	40
2025	· 출렁다리 조성 완료	100

5.

계명산 전망대(충주호 천만뷰) (관광과)

담당부서	관광과 관광개발지원팀	담당자(☎)	권문정(6762)
협조부서	산림정책과 산림정책팀		
사업구분	성격별	사업비별	이행단계
	신규	예산	

□ 필요성

- 충주호와 시내의 주야간 경관을 조망할 수 있는 이색전망대 조성으로 가족과 젊은층의 유인력 강화 및 정상 경관, 체험시설을 관광상품화

□ 사업개요

- 위 치 : 충주시 종민동 계명산 일원 (정상부 774.5m)
- 사업기간 : 2023 ~ 2026 (4년)
- 사업규모 : 미정
- 총사업비 : 미정
 - * 기본계획 수립 및 타당성조사 결과에 따라 규모 및 총사업비 확정
- 사업내용 : 전망대, 트리탑 탐방로, 주차장 등

□ 추진경과 및 향후계획

- 2022. 10. 기본계획 및 타당성조사 용역 시행
- 2024. 기본 및 실시설계
- 2025. ~ 2026. 사업착수 및 준공

□ 연차별 투자계획 (미정)

(단위: 백만원)

구 분	합계	기투자	임기 내(2022. 7. ~ 2026. 6.)					임기후
			소계	2022	2023	2024	2025	
계								
국비								
도비								
시비								
기타								

□ 추진실적

○ 예산확보 및 집행내역

(단위: 백만원)

구분	예산확보 내역					예산집행 내역				
	계	국비	도비	시비	기타	계	국비	도비	시비	기타
계	0					0	0	0	0	0
기투자										
'22.(하)										
'23.(상)										
'23.(하)										
'24.(상)										
'24.(하)										
'25.(상)										
'25.(하)										

○ 연도별 추진실적(계획)

연도별	추진실적(계획)	추진율(%)
2023	· 기본계획 및 타당성조사 용역	5
2024	· 기본 및 실시설계	10
2025	· 사업 착공	15
2026	· 사업 준공	100

6.

탄금호 자전거 연계거점 조성 (관광과)

담당부서	관광과 관광개발2팀		담당자(☎)	조남식(6742)
사업구분	성격별	사업비별	추진상황	이행단계
	신규	예산		추진중

□ 필 요 성

- 한강 개발규제로 국토개발에서 장기간 소외된 중부내륙권에 균형발전을 위해 충주호 수변경관과 테마 자전거길 기반 관광거점을 조성(성장동력 부여)

□ 사업개요

- 위 치 : 충주시 금가면 월상리 탄금호 일원
- 사업기간 : 2023~2026년(4년)
- 총사업비 : 11,000백만원(국비5,500, 지방비 5,500)
- 사업내용 : 플랫폼(편의, 대여), 이색 자전거길 3.1km 조성

□ 추진경과 및 향후계획

- 2019. 순환형 연계루트 조성사업(국토부) 실시
- 2022. ~ 2024. 기본구상용역 및 행정절차 이행
- 2024. ~ 2026. 공사 착공 및 준공

□ 연차별 투자계획

(단위: 백만원)

구 분	합계	기투자	임기 내(2022. 7. ~ 2026. 6.)					임기후	
			소계	2022	2023	2024	2025		2026
계	11,100	0	11,100	100	400	800	3,800	6,000	0
국비	5,500		5,500		200	400	1,900	3,000	
도비	0								
시비	5,600		5,600	100	200	400	1,900	3,000	
기타	0								

□ 추진실적

○ 예산확보 및 집행내역

(단위: 백만원)

구분	예산확보 내역					예산집행 내역				
	계	국비	도비	시비	기타	계	국비	도비	시비	기타
계	0					0	0	0	0	0
기투자										
'22.(하)										
'23.(상)										
'23.(하)										
'24.(상)										
'24.(하)										
'25.(상)										
'25.(하)										
'26.(상)										

○ 연도별 추진실적(계획)

연도별	추진실적(계획)	추진율(%)
2022	· 기본구상 및 국비 확보	10
2023	· 기본 및 실시설계	30
2024	· 사전심의 및 인허가	50
2025	· 착공	75
2026	· 준공	100

7.

심향산 발길순환루트 (관광과)

담당부서	관광과 관광개발2팀	담당자(☎)	이흥기(6741)
협조부서	환경수자원본부 환경수자원과		
사업구분	성격별	사업비별	이행단계
	계속	예산	추진중

□ 필 요 성

- 주변 관광자원과 심향산-충주호 자연환경을 연계한 청정관광지를 조성하여 『동·서·남해안 및 내륙권 발전 특별법』 취지에 부합하는 균형발전 도모

□ 사업개요

- 위 치 : 충주시 종민동 심향산 일원(종민동 60)
- 사업기간 : 2023~2026년(4년)
- 총사업비 : 19,600백만원(국비9,800, 지방비 9,800)
- 사업내용 : 아트폴리, 어드벤처파크, 힐링전망대, 힐타닉가든, 도로, 주차장
 - 아트폴리(Art Folly) : 산지형·수변형 아트폴리 8개소
 - 어드벤처 파크 : 포레스트 쥘와이어, 마운틴 코스트

□ 추진경과 및 향후계획

- 2017. 12. ~ 2019. 12. (국토부 공동) 기본구상 계획 및 실행계획 수립
- 2021. 5. (시·도 공동) 내륙권 발전종합계획 수립
- 2021. 9. ~ 11. 국토정책위원회 심의
- 2021. 11. 18. 종합계획 결정·고시
- 2023. 12~ 사전절차 이행
- 2024. 5. 정부예산 반영 건의
- 2025. 실시설계
- 2026. ~ 공사(계속비 사업)

□ 연차별 투자계획

(단위: 백만원)

구분	합계	기투자	임기 내(2022. 7. ~ 2026. 6.)					임기후	
			소계	2022	2023	2024	2025		2026
계	19,600	0	0	0	600	4,000	6,000	9,000	0
국비	9,800				300	2000	3000	4500	
도비	0								
시비	9,800				300	2000	3000	4500	
기타	0								

□ 추진실적

○ 예산확보 및 집행내역

(단위: 백만원)

구분	예산확보 내역					예산집행 내역				
	계	국비	도비	시비	기타	계	국비	도비	시비	기타
계	0					0	0	0	0	0
기투자										
'22.(하)										
'23.(상)										
'23.(하)										
'24.(상)										
'24.(하)										
'25.(상)										
'25.(하)										
'26.(상)										

○ 연도별 추진실적(계획)

연도별	추진실적(계획)	추진율(%)
2022	· 사전절차 이행(생태등급 이의신청, 인허가 등)	20
2023	· 정부예산 반영	40
2024	· 실시설계	60
2025	· 착공	80
2026	· 준공	100

8.

탄금호 금가권역 저탄소 생태공원 (관광과)

담당부서	관광과 관광기획팀		담당자(☎)	정향미(6711)
사업구분	성격별	사업비별	추진상황	이행단계
	신규	예산		추진중

□ 필요성

- 유휴공간을 활용하여 이색적인 풍경과 나눔의 문화쉼터가 있는 저탄소 생태공원조성을 통해 ▲지역문화 삶의 질 개선 ▲ 시민 휴식공간 제공 ▲ 탄소중립 기여

□ 사업개요

- 위 치 : 충청북도 충주시 금가면 월상리~오석리~유송리 일원
- 사업기간 : 2024 ~ 2027 (4년)
- 사업규모 : 3.7Km (선형 공원)
- 총사업비 : 20,000백만원 (국비 10,000, 시비 10,000)
- 사업내용 : 물숲길(이국적풍차), 나룻길(나루터&나룻배), 나눔길(소통과 나눔의 문화공간) 조성 등



그늘숲길



들풀길& 나루터 재현



커뮤니티마당

□ 추진일정

- 2022. K-water 사업 기본계획 용역 수행
- 2023. K-water 기본계획에 충주시 기본구상 결과 반영
- 2024. 기본계획 및 타당성 조사 용역
- 2025. 기본 및 실시설계
- 2026. ~ 2027. 사업착공 및 준공

□ 연차별 투자계획

(단위: 백만원)

구분	합계	기투자	임기 내(2022. 7. ~ 2026. 6.)					임기후	
			소계	2022	2023	2024	2025		2026
계	20,000					802	4,048	4,375	10,775
국비	10,000					401	2,024	2,187.5	5,387.5
도비									
시비	10,000					401	2,024	2,187.5	5,387.5
기타									

□ 추진실적

- 예산확보 및 집행내역

(단위: 백만원)

구분	예산확보 내역					예산집행 내역				
	계	국비	도비	시비	기타	계	국비	도비	시비	기타
계	0	0	0	0	0	0	0	0	0	0
기투자										
'22.(하)										
'23.(상)										
'23.(하)										
'24.(상)										
'24.(하)										
'25.(상)										
'25.(하)										
'26.(상)										

○ 연도별 추진실적(계획)

연도별	추진실적(계획)	추진율(%)
2022	· 충주댐 탄소중립 참여형 스마트댐 효용증진 사업 기본 계획 용역 시행 중(21.2~23.2/발주 : K-water)	20
2023	· K-water 기본계획에 충주시 기본구상 결과 반영 추진	40
2024	· 기본계획 및 타당성 조사 용역	60
2025	· 기본 및 실시설계	80
2026~ 2027	· 사업착공 및 준공	100

9.

충주댐 명소화 (관광과)

담당부서	관광과 관광기획팀		담당자(☎)	정향미(6711)
사업구분	성격별	사업비별	추진상황	이행단계
	신규	예산		추진중

□ 필 요 성

- 충주댐은 거대한 스케일과 충주호의 대경관을 보유하고 있어 댐을 활용한 관광수요는 있으나, 활용은 미흡한 실정임
- 댐이 보유한 경관을 다양한 높이에서 조망할 수 있는 인프라를 조성하여, 지역사회와 관광객들에게 새로운 휴식공간을 제공하고 댐 주변 지역 활성화 도모

□ 사업개요

- 위 치 : 충청북도 충주시 동량면 조동리 일원
- 사업기간 : 2024 ~ 2027 (4년)
- 총사업비 : 11,800백만원 (국비 5,900 기타 5,900)
- 사업내용
 - E.V.리모델링: 미디어글라스 활용 외관 개선 (댐전망대 랜드마크화)
 - 아 트 댐 : 댐벽면을 활용한 맵핑쇼 (야간경관 콘텐츠 확충)
 - 워터폴전망대: 댐체 조망시설 (아트댐 및 벚꽃길 연계)



EV 리모델링

아트댐

워터폴 전망대

□ 추진일정

- 2022. K-water 사업 기본계획 용역 수행
- 2023. K-water 기본계획에 충주시 기본구상 결과 반영
- 2024. 기본계획 및 타당성 조사 용역
- 2025. 기본 및 실시설계
- 2026. ~ 2027. 사업착공 및 준공

□ 연차별 투자계획

(단위: 백만원)

구 분	합계	기투자	임기 내(2022. 7. ~ 2026. 6.)					임기후	
			소계	2022	2023	2024	2025		2026
계	11,800		5,460			120	1,650	3,690	6,340
국비	5,900		2,730			60	825	1,845	3,170
도비									
시비									
기타	5,900		2,730			60	825	1,845	3,170

□ 추진실적

- 예산확보 및 집행내역

(단위: 백만원)

구분	예산확보 내역					예산집행 내역				
	계	국비	도비	시비	기타	계	국비	도비	시비	기타
계	0	0	0	0	0	0	0	0	0	0
기투자										
'22.(하)										
'23.(상)										
'23.(하)										
'24.(상)										
'24.(하)										
'25.(상)										
'25.(하)										
'26.(상)										

○ 연도별 추진실적(계획)

연도별	추진실적(계획)	추진율(%)
2022	· 충주댐 탄소중립 참여형 스마트댐 효용증진 사업 기본 계획 용역 시행 중(21.2~23.2/발주 : K-water)	20
2023	· K-water 기본계획에 충주시 기본구상 결과 반영 추진	40
2024	· 기본계획 및 타당성 조사 용역	60
2025	· 기본 및 실시설계	80
2026~ 2027	· 사업착공 및 준공	100

10. 수안보 온천활성화 (관광과)

담당부서	관광과 관광개발1팀	담당자(☎)	윤지한(6732)	
협조부서	도시재생과 도시재생1팀			
사업구분	성격별	사업비별	추진상황	이행단계
	계속	예산		추진중

□ 필 요 성

- 온천관광특화시설 조성 및 주민생활환경 개선을 위한 **생활SOC 확충**
- 수안보 도시재생사업과 민간개발 관광사업 연계를 통해 기존 목욕용도 중심에서 벗어난 새로운 온천문화 선도 필요

□ 사업개요

- 위 치 : 충주시 수안보면 온천리 일원
- 사업기간 : 2020년~2024년(5년간)
- 사업규모 : 민간개발 유치(와이키키, 온천전문호텔), 수안보 도시재생사업 1식
- 총사업비 : 384억원(국비150, 도비25, 시비194, 지방채 의무발행 15)
- 사업내용
 - (민간자본 유치) 와이키키 리모델링, 온천전문호텔 등
 - (수안보 플랜티움 조성) 웰니스 온천, 먹는 식물원, 특화온천장 조성
 - (건고싶은 수안보 조성) 관동천 그린웨이 및 수안보 특화가로 조성
 - (온천 특화공간 조성) 세븐스타 공유하우스, 관광 활성화 프로그램

□ 추진경과 및 향후계획

- "(가칭)와이키키 53", 온천전문호텔 개장을 위한 행정지원
- 2022. 7. 리모델링 실시설계 착수
- 2023. 2. 리모델링 실시설계 완료
- 2023. 3. 리모델링 공사 착공
- 2024. 상반기 개장

□ 연차별 투자계획

(단위: 백만원)

구분	합계	기투자	임기 내(2022. 7. ~ 2026. 6.)					임기후
			소계	2022	2023	2024	2025	
계	38,433	7,680	30,753	4,137	26,296	320	-	-
국비	15,462	4,380	11,083	2,520	8,438	125	-	-
도비	2,425	730	1,695	267	1,407	21	-	-
시비	20,545	2,570	17,975	1,350	16,451	174	-	-
기타	-	-	-	-	-	-	-	-

□ 추진실적

- 예산확보 및 집행내역

(단위: 백만원)

구분	예산확보 내역					예산집행 내역				
	계	국비	도비	시비	기타	계	국비	도비	시비	기타
계	7,680	4,380	730	2,570	0	7,680	4,380	730	2,570	0
기투자	7,680	4,380	730	2,570	-	7,680	4,380	730	2,570	-
'22.(하)										
'23.(상)										
'23.(하)										
'24.(상)										
'24.(하)										

- 연도별 추진실적(계획)

연도별	추진실적(계획)	추진율(%)
2022	· 수안보 플랜티움 실시설계 착수	50
2023	· 수안보 플랜티움 설계완료 및 공사 착공 · 온천전문호텔 오픈	80
2024	· 수안보 플랜티움 공사 준공 · "(가칭)와이키키 53" 오픈	100

11.**탄금호 피크닉공원 조성 (관광과)**

담당부서	관광과 관광시설팀	담당자(☎)	윤민혜(6754)
협조부서	체육진흥과 조정경기장관리팀		
사업구분	성격별	사업비별	이행단계
	신규	예산	추진중

□ 필요성

- 탄금호 캠핑장 사용수익허가 종료에 따른 해당 부지 활용방안 검토
- 최근 수요가 많은 나들이 이용객을 위한 피크닉 공원으로 리모델링하여
안심하고 이용할 수 있는 지역관광 환경 조성

□ 사업개요

- 사업기간 : 2022. 7. ~ 2023. 6.
- 사업위치 : 충주시 중앙탑면 탑평리 117번지 일원(전. 탄금호 캠핑장)
- 사업규모 : 11,000㎡
- 총사업비 : 622백만원 (실시설계 22, 조성비 600)
- 주요내용 : 피크닉존 약 40동, 놀이시설, 부대시설, 전기시설, 조경
※ 피크닉존 : 반려동물 입장가능 구역, 수요에 따른 2~6인사이트 조성

□ 추진경과 및 향후계획

- 2022. 7. 기본 및 실시설계용역 발주
- 2023. 2. ~ 5. 공사 착공 및 준공
- 2023. 4. 탄금호 피크닉공원 운영 조례 제정(충주시 관광진흥 조례)
- 2023. 5. 운영 위수탁계약 체결(수탁자 : 충주중원문화재단)
- 2023. 6. 개장

□ 연차별 투자계획

(단위: 백만원)

구분	합계	기투자	임기 내(2022. 7. ~ 2026. 6.)					임기후
			소계	2022	2023	2024	2025	
계	622		622	22	600			
국비								
도비								
시비	622		622	22	600			
기타								

□ 추진실적

○ 예산확보 및 집행내역

(단위: 백만원)

구분	예산확보 내역					예산집행 내역				
	계	국비	도비	시비	기타	계	국비	도비	시비	기타
계	0	0	0	0	0	0	0	0	0	0
기투자										
'22.(하)										
'23.(상)										

○ 연도별 추진실적(계획)

연도별	추진실적(계획)	추진율(%)
2022	· 기본 및 실시설계용역	5
2023	· 피크닉 공원 착공 및 준공	95

□ 위치도



12.

충주 문화도시 조성 (문화예술과)

담당부서	문화예술과 문화예술팀		담당자(☎)	조영희(5962)
사업구분	성격별	사업비별	추진상황	이행단계
	신규	예산		추진중

□ 필요성

- 문화도시를 통한 지역생존전략 수립으로 도시브랜드 창출
- 시민의 문화 향유권 보장, 삶의 질 향상 및 지역발전 도모

□ 사업개요

- 위 치 : 충주 전지역
- 사업기간 : 2023년 ~ 2028년(예비사업 1년, 본사업 5년)
- 총사업비 : 215억원(국비 100, 도비 30, 시비 85)
- 사업내용 : 문화도시 경영체계 구축, 도시의 문화자치력 강화, 문화적 사회효과 발현사업 등

□ '문화도시 충주' 종합 비전 체계

미션	충주(州) 살면 충주(主) 사람		
비전	시민의 일상 속으로! 문화중심도시, 충주		
특성화방향	충주의 틈을 붙이는 사회적 적착제 : 충격(忠·格)의 로컬크리에이터		
특성화전략	로컬크리에이터와 함께하는	로컬크리에이터가 생산하는	로컬크리에이터 간 성장하는

□ 추진경과 및 향후계획

- 2022. 6. 30. 문화도시 조성계획 승인 신청
- 2022. 7. ~ 9. 1차 서면심사 통과(7월) 및 현장실사(8월), 발표평가(9.20예정)
- 2022. 10. 문화도시 조성계획 승인(예비도시 지정)
- 2022. 11. ~ 문화도시 예비사업 추진(1년간)
- 2023. 10. 문화도시 본지정
- 2024. 1. ~ 문화도시 본사업 추진(국비 5년간 100억원 지원)

□ 연차별 투자계획

(단위: 백만원)

구분	합계	기투자	임기 내(2022. 7. ~ 2026. 6.)						임기후
			소계	2022	2023	2024	2025	2026	
계	21,500	-	21,500	-	1,500	4,000	4,000	12,000	
국비	10,000	-	10,000	-	-	2,000	2,000	6,000	
도비	3,000	-	3,000	-	-	600	600	1,800	
시비	8,500	-	8,500	-	1,500	1,400	1,400	4,200	
기타	-	-	-	-	-	-	-	-	

□ 추진실적

◦ 예산확보 및 집행내역

(단위: 백만원)

구분	예산확보 내역					예산집행 내역				
	계	국비	도비	시비	기타	계	국비	도비	시비	기타
계	0	0	0	0	0	0	0	0	0	0
기투자										
'22.(하)										
'23.(상)										
'23.(하)										
'24.(상)										
'24.(하)										
'25.(상)										
'25.(하)										
'26.(상)										

◦ 연도별 추진실적(계획)

연도별	추진실적(계획)	추진율(%)
2022	.문화도시 조성계획 수립 및 준비사업 추진	25
2023	.문화도시 경영기반 구축 및 예비사업 추진	50
2024	.시민주체 강화, 실행과제 추진, 거버넌스 조직 강화, 본사업 추진	70
2025	.시민주체 강화, 실행과제 추진, 거버넌스 조직 강화, 본사업 추진	85
2026	.거버넌스 조직 안정, 문화도시 사업 연계 사회경제적 효과 창출	100

13.**시립미술관 건립 (문화예술과)**

담당부서	문화예술과 문화산업팀		담당자(☎)	박현진(5971)
사업구분	성격별	사업비별	추진상황	이행단계
	계속	예산		추진중

□ 필요성

- 시민들의 문화 향유 기회 제공 및 예술창작활동 지원 도모
- 지역 문화예술의 플랫폼 역할을 할 수 있는 문화거점시설 필요

□ 사업개요

- 위치 : 충주시 호암동 산 75-9 일원
- 사업기간 : 2021년 ~ 2027년
- 사업규모 : 부지면적 12,300㎡, 건축연면적 4,572㎡ / 지하1층, 지상3층
- 총사업비 : 194억원
- 사업내용
 - 전시실(4), 수장고(1), 교육실(1), 하역실, 전시준비실, 카페테리아, 아트샵
 - 사무실, 도서자료실, 기계·전기실, 안내데스크 등

□ 문제점 및 대책

- 문체부 공립미술관 설립 타당성평가 지적사항 보완
 - 시립미술관 위상과 목적에 부합하는 운영계획 구체화(전시계획안 등)
 - 기 확보 작품 및 작가에 관한 세부적인 조사 연구 선행 필요
 - 이관품 외 소장품 확보계획 등 구체화 필요
 - 수장고, 교육시설 등 효율적인 공간 활용계획 보완(수장고 확장)
- 향후 조치 계획
 - 세부운영방안 연구를 통한 미술관 건립계획 구체화(전시계획안 등)
 - 충주의 미술, 문화사 연구를 통한 충주 미술사 정립, 학술대회 개최
 - 작가 및 작품의 분석·연구를 통한 소장품 확보계획 수립
 - 추진체계의 전문성 보완(자문위원회, 전문인력 확보, 작품 수집 운영조례 제정)

□ 추진경과 및 향후계획

- 2020. 9 ~ 11 지역 미술인 의견 수렴 간담회
- 2021. 4 ~ 9. 미술관 건립 기본계획 용역 완료
- 2021. 7. 미술관 건립 시민공청회 개최
- 2021. 11. 미술관 건립 관련 전체의원 간담회 개최
- 2022. 1 ~ 4. 문체부 공립미술관 타당성 사전평가 신청 / 결과:부적정(5.6)
- 2022. 4. 미술관 건립 TF팀 운영, 건립 자문위원회 개최
- 2022. 4 ~ 7. 선진지 견학(국공립 미술관 5개소), 전문가 업무협의
- 2022. 6 ~ 7. 지역 연고작가(유족) 면담, 작품 기증의사 확인
- 2022. 10. 학술용역 추진(세부운영방안 및 충주 미술사 조사연구)
- 2023. 1. 공립미술관 사전평가 신청(문화체육관광부)
- 2023. 6. 지방재정 투자심사 신청(행정안전부)
- 2024. 1. 미술관 기본설계 및 실시설계 추진
- 2025. 6. 공사 착공

□ 연차별 투자계획

(단위: 백만원)

구 분	합계	기투자	임기 내(2022. 7. ~ 2026. 6.)					임기후 (2027)	
			소계	2022	2023	2024	2025		2026
계	19,445	35	15,410	110	300	1,000	6,000	8,000	4,000
균특	6,090	-	4,890	-	90	300	2,000	2,500	1,200
도비	3,560	-	2,760	-	60	200	1,000	1,500	800
시비	9,795	35	7,760	110	150	500	3,000	4,000	2,000
기타	-	-	-	-	-	-	-	-	-

※ 균특, 도비는 중앙투자심사 전 충북도에서 사업비 배정

□ 추진실적

○ 예산확보 및 집행내역

(단위: 백만원)

구분	예산확보 내역					예산집행 내역				
	계	국비	도비	시비	기타	계	국비	도비	시비	기타
계	35	0	0	35	0	35	0	0	35	0
기투자	35			35		35			35	
'22.(하)										
'23.(상)										
'23.(하)										
'24.(상)										
'24.(하)										
'25.(상)										
'25.(하)										
'26.(상)										

○ 연도별 추진실적(계획)

연도별	추진실적(계획)	추진율(%)
2022	· 학술용역 추진, 작품심의위원회 구성 및 작품수집 조례제정	10
2023	· 공립미술관 타당성 사전평가 신청(문체부), 중앙 투자심사 신청(행안부)	25
2024	· 미술관 기본 및 실시설계(국제설계공모)	40
2025	· 미술관 건립공사 착공	50
2027	· 미술관 건립공사 준공 / 개관(2027년)	100

14.**충주문화원 이전 신축 및 우륵당 분원 설치 (문화예술과)**

담당부서	문화예술과 문화예술팀		담당자(☎)	조영희(5962)
사업구분	성격별	사업비별	추진상황	이행단계
	신규	예산		추진중

□ 필 요 성

- 충주문화원은 1970년 지상 2층 규모로 준공 후 51년 경과 됨
- 현재 탄금대에 위치하여 문화원을 찾는 시민들의 접근성이 떨어지고, 노후화 및 협소한 시설로 잦은 시설개선이 필요한 상황임
- 시민들의 편의성을 제고하고 다양한 문화공간을 확보하여 시대변화에 능동적으로 대응하기 위해 문화원 이전 필요

□ 사업개요

- 위 치 : 충주시 연수동 246-1번지 일원(9,067㎡)
- 사업기간 : 2023년 ~ 2025년(3년)
- 총사업비 : 150억원(설계·감리비 포함, 용지보상 제외)
- 건립규모 : 지상4층, 연면적 3,000㎡)

□ 추진경과 및 향후계획

- 2022. 8. 기본계획 수립 및 타당성조사 용역 완료
- 2023. 2. 지방투자심사 등 사전절차 완료
- 2024. 4. 실시설계 및 착공
- 2025. 12. 준공 및 개관

□ 연차별 투자계획

(단위: 백만원)

구분	합계	기투자	임기 내(2022. 7. ~ 2026. 6.)					임기후
			소계	2022	2023	2024	2025	
계	15,000	-	15,000	-	900	14,100	-	-
국비	-	-	-	-	-	-	-	-
도비	6,000	-	6,000	-	400	5,600	-	-
시비	9,000	-	9,000	-	500	8,500	-	-
기타	-	-	-	-	-	-	-	-

□ 추진실적

○ 예산확보 및 집행내역

(단위: 백만원)

구분	예산확보 내역					예산집행 내역				
	계	국비	도비	시비	기타	계	국비	도비	시비	기타
계	0	0	0	0	0	0	0	0	0	0
기투자	-	-	-	-	-	-	-	-	-	-
'22.(하)										
'23.(상)										
'23.(하)										
'24.(상)										
'24.(하)										
'25.(상)										
'25.(하)										
'26.(상)										

○ 연도별 추진실적(계획)

연도별	추진실적(계획)	추진율(%)
2022	. 기본계획 수립 및 타당성 조사 용역	5
2023	. 지방투자심사 등 사전절차 완료	20
2024	. 실시설계 및 착공	50
2025	. 준공 및 개관	100

15.

문화예술분야 투자 확대(중원문화재단 사업비 증액) (문화예술과)

담당부서	문화예술과 문화예술팀		담당자(☎)	조영희(5962)
사업구분	성격별	사업비별	추진상황	이행단계
	계속	예산		추진중

□ 필요성

- 새로운 문화콘텐츠 발굴을 통해 지역 문화예술 진흥 도모
- 다양한 예술활동 지원으로 문화향유 기회 확대

□ 사업개요

- 사업기간 : 2022 ~ 2030년(추후 확대)
- 사업내용 : 수준 높은 문화예술 프로그램 발굴, 예술인 지원 강화, 전통예술분야 육성, 법정 문화도시 추진 등
- 사업예산 : 5,137백만원(2022년 기준)

□ 문제점 및 대책

- 공모사업 자격조건 미달(예술활동 경력제한 등)로 수혜 예술인 한정, 일부 불만 내재 (지원자 선정율 67% / 신청자 대비)
→ 소통 및 심사의 공정성 강화, 신규사업 발굴을 통한 지원 확대
- 직접투자 확대는 보조금 등 제약 → 재단 중심의 문화예술지원사업 확대로 문화예술 지원사업의 효율성, 지속성, 전문성 강화 바람직

□ 지금까지 추진사항

- 신규 예술활동 지원 및 기존 예술사업 확대
 - 아트페어 참가 지원사업, 기획전시(충주시 소장품전), 문화버스킹, 문화예술활동 지원사업(총 54팀 지원) 등
 - 공공미술 프로젝트 등 시민참여형 프로그램 확대
- 재단 출연금 중, 사업비 증액

(단위 : 백만원)

계	2020년	2021년	2022년
2,527	627	762	1,138

※ 위탁사업비, 고유목적사업비 미포함

□ 향후계획

- 각종 신규사업(공모사업, 문화예술지원사업 등) 발굴 확대
- 법정 문화도시 추진에 따른 예산지원 확대
- 지역 예술단체와의 협업강화 및 동반성장 도모

□ 연차별 투자계획

(단위: 백만원)

구분	합계	기투자	입기 내(2022. 7. ~ 2026. 6.)					입기후
			소계	2022	2023	2024	2025	
계	32,366	4,740	27,626	397	5,798	6,966	7,141	7,324
국비	-	-	-	-	-	-	-	-
도비	-	-	-	-	-	-	-	-
시비	32,366	4,740	27,626	397	5,798	6,966	7,141	7,324
기타	-	-	-	-	-	-	-	-

□ 추진실적

- 예산확보 및 집행내역

(단위: 백만원)

구분	예산확보 내역					예산집행 내역				
	계	국비	도비	시비	기타	계	국비	도비	시비	기타
계	5,137	0	0	5,137	0	5,137	0	0	5,137	0
기투자	4,740			4,740		4,740			4,740	
'22.(하)	397			397		397			397	
'23.(상)										
'23.(하)										
'24.(상)										
'24.(하)										
'25.(상)										
'25.(하)										
'26.(상)										

- 연도별 추진실적(계획)

연도별	추진실적(계획)	추진율(%)
2022	.문화예술 분야 투자확대를 위한 신규사업 발굴 및 추진	25
2023	.문화예술 분야 투자확대를 위한 신규사업 발굴 및 추진	50
2024	.문화예술 분야 투자확대를 위한 신규사업 발굴 및 추진	60
2025	.문화예술 분야 투자확대를 위한 신규사업 발굴 및 추진	80
2026	.문화예술 분야 투자확대를 위한 신규사업 발굴 및 추진	100

16.**미륵리 하늘재 일원 역사문화 경관 복원 (문화예술과)**

담당부서	문화예술과 문화재팀		담당자(☎)	권윤정(5983)
사업구분	성격별	사업비별	추진상황	이행단계
	계속	예산		추진중

□ 필요성

- 문화재적 가치를 보존하고 지역 문화유산을 전승 보전
- 문화재를 계승·보전시켜 역사적 문화교육의 장으로 활용

□ 사업개요

- 위치 : 충주시 수안보면 미륵리 58번지 일원
- 사업기간 : 2014 ~ 2026년
- 총사업비 : 19,413백만원(국비70%, 도비15%, 시비15%)
- 사업내용
 - 석실보수정비 1식
 - 보존처리 1식
 - 보호시설 설치 1식
 - 석실 상부보호시설 설치 1식

□ 문제점 및 대책

- 미륵세계사 일원 불법건축물 철거 관련하여 해당 사찰과 철거 협의 중
- 지속적인 협의를 통해 갈등 없이 해결점을 찾도록 노력

□ 추진경과 및 향후계획

- 절와 함께 운영하였던 미륵원 복원
- 하늘재 역사경관 개선

□ 연차별 투자계획

(단위: 백만원)

구분	합계	기투자 (2021)	임기 내(2022. 7. ~ 2026. 6.)					임기후
			소계	2022	2023	2024	2025	
계	19,413	11,340	8,073	480	1,899	1,898	1,898	1,898
국비	13,589	7,938	5,651	336	1,329	1,328	1,328	1,328
도비	2,912	1,701	1,211	72	285	285	285	285
시비	2,912	1,701	1,211	72	285	285	285	285
기타								

□ 추진실적

○ 예산확보 및 집행내역

(단위: 백만원)

구분	예산확보 내역					예산집행 내역				
	계	국비	도비	시비	기타	계	국비	도비	시비	기타
계	11,340	7,938	1,701	1,701	0	9,190	6,433	1,378	1,378	0
기투자	11,340	7,938	1,701	1,701		9,190	6,433	1,378	1,378	
'22.(하)	-	-	-	-	-	-	-	-	-	-
'23.(상)	-	-	-	-	-	-	-	-	-	-
'23.(하)	-	-	-	-	-	-	-	-	-	-
'24.(상)	-	-	-	-	-	-	-	-	-	-
'24.(하)	-	-	-	-	-	-	-	-	-	-
'25.(상)	-	-	-	-	-	-	-	-	-	-
'25.(하)	-	-	-	-	-	-	-	-	-	-
'26.(상)										

○ 연도별 추진실적(계획)

연도별	추진실적(계획)	추진율(%)
2022	· 덧집 철거 착공	25
2023	· 덧집 철거 완료 · 국유림 원상복구로 인한 주변정비 · 석조여래입상 보수 및 모니터링 착수	50
2024	· 석실 상부 보호시설 공사 착공	60
2025	· 석실 상부 보호시설 공사 공사	75
2026	· 석실 상부 보호시설 공사 준공	100

17.

스마트농업 기계화 촉진을 위한 드론방제단 운영 (농업활력과)

담당부서	농업활력과 농업기계팀		담당자(☎)	서태석(3231)
사업구분	성격별	사업비별	추진상황	이행단계
	신규	예산		추진중

□ 필요성

- 농촌 인력감소, 고령화 대응을 위한 노동력 및 작업효율 개선
- 농업용 드론 도입·최적 방제시스템 구축으로 노력 및 비용 절감
 - 드론항공방제시 관행 대비 노력 98.6%(2시간/10a→0.025), 비용 98.5% (163,808원/10a→2,458) 절감

□ 사업개요

- 위 치 : 충주시 관내
- 사업기간 : 2022. 7. ~ 2026. 12.
- 총사업비 : 664.4백만원(시비100%)
- 사업내용
 - 권역별 농협 드론방제단 구성 및 드론 지원: 8개소/16대
 - 농기계임대사업장 교육용 드론구입: 1개소/2대
 - 드론 전문인력 양성을 위한 드론 자격증 취득 교육 운영
 - 관내 농업인 및 농협 임직원 농업용 드론 전문교육 지원: 76명
 - 농기계 임대사업장 직원 전문성 향상을 위한 드론 전문 교육: 10명

□ 문제점 및 대책

- 권역별 농협 드론방제단 구성에 따른 어려움 예상(인건비, 방제비용 등)
 - 권역별 농협과 드론방제단 운영체계 협의
- 지역별 농업용 드론(1종) 전문 자격증 소지자 부족
 - 드론 자격증 취득 전문 위탁기관 활용

□ 추진경과 및 향후계획

- 2022. ~ 2026. : 농업용 드론 전문인력 양성 교육 추진
- 2022. 08. ~ 12. : 권역별 농협 드론방제단 운영체계 구축 협의
- 2022. 09 ~ : 드론 구입 예산확보
- 2023. 01. ~ 03. : 권역별 농협 드론방제단 구축
- 2023. ~ 2024. : 권역별 농협 병해충 방제용 드론 지원
- 2023. ~ 2026. : 임대사업장별 교육용 드론 구입

□ 연차별 투자계획

(단위: 백만원)

구 분	합계	기투자	임기 내(2022. 7. ~ 2026. 6.)					임기후
			소계	2022	2023	2024	2025	
계	664.4	-	664.6	18.8	326.1	256.5	16.5	46.5
국비								
도비								
시비	664.4	-	664.6	18.8	326.1	256.5	16.5	46.5
기타								

□ 추진실적

- 예산확보 및 집행내역

(단위: 백만원)

구분	예산확보 내역					예산집행 내역				
	계	국비	도비	시비	기타	계	국비	도비	시비	기타
계	18.8	0	0	18.8	0	0	0	0	0	0
기투자	-	-	-	-	-	-	-	-	-	-
'22.(하)	18.8	-	-	18.8	-	-	-	-	-	-
'23.(상)	-	-	-	-	-	-	-	-	-	-
'23.(하)	-	-	-	-	-	-	-	-	-	-
'24.(상)	-	-	-	-	-	-	-	-	-	-
'24.(하)	-	-	-	-	-	-	-	-	-	-
'25.(상)	-	-	-	-	-	-	-	-	-	-
'25.(하)	-	-	-	-	-	-	-	-	-	-
'26.(상)	-	-	-	-	-	-	-	-	-	-

○ 연도별 추진실적(계획)

연도별	추진실적(계획)	추진율(%)
2022	· 드론 전문인력 양성을 위한 교육 및 농협별 협의 / 드론 교육 운영	20
2023	· 권역별 농협 드론 지원 / 교육용 드론 구입 / 드론 교육 운영	80
2024	· 권역별 농협 드론 지원 / 드론 교육 운영	90
2025	· 드론 교육 운영	90
2026	· 교육용 드론 구입 / 드론 교육 운영	100

18. 공동선별작업비, 물류비 지원확대(농협과 공동부담) (농정과)

담당부서	농정과 유통팀		담당자(☎)	조병주(5722)
사업구분	성격별	사업비별	추진상황	이행단계
	신규	예산		추진중

□ 필요성

- 농산물 선별, 출하 지원 확대를 통하여 농업 경영비 절감을 도모
- 농산물 유통비용 절감 및 물류 효율성 제고 등 농산물의 시장 경쟁력 강화

□ 사업개요

- 대 상 : 관내 9개농협 산지유통센터 출하농가
- 사업기간 : 연중
- 사업규모 : 4,000톤(복숭아 3,200톤, 사과 800톤)
- 총사업비 : 550백만원(시비 275백만원, 농협 275백만원)
- 사업내용
 - 공동선별작업비 지원(농림축산식품부 시행지침 기준)
 - 선별비용 기준단가(kg당) : 사과 174원, 복숭아 229원
 - 지원단가 : 사과 70원/kg, 복숭아 115원/kg
 - 사 업 비 : 300,000천원(시비 150,000원, 농협 150,000원)
 - 공동출하 물류비 지원
 - 지원기준 : 박스당 물류비 500원 기준 250원(50%) 지원
 - 사 업 비 : 250,000천원(시비 125,000천원, 농협 125,000천원)
 - 사 업 량 : 1,000,000상자(복숭아 800,000상자, 사과 200,000상자)

□ 추진경과 및 향후계획

- 2022년 8월 : 사업계획수립 및 시달(관내 9개 농협)
- 2022년 10월 : 시범적 사업 추진(2회 추경 반영)

□ 연차별 투자계획

(단위: 백만원)

구분	합계	기투자	임기 내(2022. 7. ~ 2026. 6.)					임기후
			소계	2022	2023	2024	2025	
계	2,300	-	2,300	100	550	550	550	550
국비								
도비								
시비	1,150	-	1,150	50	275	275	275	275
기타	1,150	-	1,150	50	275	275	275	275

□ 추진실적

○ 예산확보 및 집행내역

(단위: 백만원)

구분	예산확보 내역					예산집행 내역				
	계	국비	도비	시비	기타	계	국비	도비	시비	기타
계	0	0	0	0	0	0	0	0	0	0
기투자	0	0	0	0	0	0	0	0	0	0
'22.(하)										
'23.(상)										
'23.(하)										
'24.(상)										
'24.(하)										
'25.(상)										
'25.(하)										
'26.(상)										

○ 연도별 추진실적(계획)

연도별	추진실적(계획)	추진율(%)
2022	· 공동선별 작업비 및 물류비 지원	25
2023	· 공동선별 작업비 및 물류비 지원	100
2024	· 공약 이행 후 계속 추진	100
2025	· 공약 이행 후 계속 추진	100
2026	· 공약 이행 후 계속 추진	100

19.

반려동물 교육문화파크 (축수산과)

담당부서	축수산과 축산정책팀		담당자(☎)	오석환(5862)
사업구분	성격별	사업비별	추진상황	이행단계
	신규	예산		추진중

□ 필요성

- 반려동물과 함께 즐길 수 있는 복합문화공간 조성 및 반려동물 행사 개최로 반려동물 문화도시 형성
- 반려동물 인구 증가에 따라 펫티켓 교육 등 반려동물의 생애 전주기에 대한 교육 필요
- 교육문화센터 설립을 통한 올바른 반려 문화 정착 및 반려동물 사고 예방

□ 사업개요

- 위 치 : 사업부지 검토 중
 - 1안. 충주시 호암동 일원
 - 2안. 충주시 중앙탑면 일원
 - 사업기간 : 2023 ~ 2025
 - 사업규모 : 부지 10,000㎡, 지상2층 연면적 1,000㎡
 - 총사업비 : 5,000백만원(시비 100%)
 - 사업내용
 - 반려동물과 함께 즐기는 열린 공간 : 실내·외놀이터, 문화체험교실 운영
 - 선진 반려 교양 문화 정립 : 사전입양 교육, 펫티켓 교육 등 강의 개설
 - 건전한 유기동물 입양 문화 정착 : 입양지원상담센터 설치
 - 반려동물 관광 콘텐츠 활성화 : 반려동물 체육 행사, 반려동물 박람회 개최
 - 전문지식 제공 : 반려동물 법률상담 운영 및 직업훈련교육과정 운영
- ※ 건국대 반려동물 법률상담센터와 협업

□ 문제점 및 대책

- 사업부지 토지 확보 필요
 - 관련 기관 및 부서 협의 등을 통한 토지 확보
- 타 지자체 유사 반려동물 테마파크 운영에 따른 국비 확보 난항
 - 도 시책사업 반려동물놀이터 사업과 연계한 도비 확보
 - 기존 건물 리모델링 등을 통한 예산 절약

□ 추진경과 및 향후계획

- 2022. 09. 23. 시장님, 건국대 글로벌캠퍼스 총장님 면담
- 2022. 10. : 충북도청 방문 (동향 파악)
- 2022. 12. : 2023년도 본예산 편성
- 2023. 03. : 기본 및 실시설계 등 사업 추진

□ 연차별 투자계획

(단위: 백만원)

구분	합계	기투자	임기 내(2022. 7. ~ 2026. 6.)					임기후
			소계	2022	2023	2024	2025	
계	5,000	0	5,000		1,000	2,000	2,000	
국비								
도비								
시비	5,000	0	5,000		1,000	2,000	2,000	
기타								

□ 추진실적

- 예산확보 및 집행내역

(단위: 백만원)

구분	예산확보 내역					예산집행 내역				
	계	국비	도비	시비	기타	계	국비	도비	시비	기타
계	0	0	0	0	0	0	0	0	0	0
기투자	0	0	0	0	0	0	0	0	0	0
'22.(하)										
'23.(상)										
'23.(하)										

- 연도별 추진실적(계획)

연도별	추진실적(계획)	추진율(%)
2022	· 사업부지 선정	10
2023	· 기본계획 수립 및 타당성 조사 용역발주 · 기본 및 실시설계	40
2024	· 사업 착공	70
2025	· 사업 준공	100

20.**외국인 농촌인력 지원 확대 (친환경농산과)**

담당부서	친환경농산과 식량작물팀		담당자(☎)	윤수(5760)
사업구분	성격별	사업비별	추진상황	이행단계
	계속	예산		추진중

□ 필 요 성

- 농업분야 국내외 인력수급 지원체계 구축을 통해 농촌인구 감소, 고령화 및 계절성에 따른 농촌 일손 부족 문제 완화 및 해소를 통한 농가 경영안정

□ 사업개요

- 위 치 : 충주시 일원
- 사업기간 : 2022~2026(매년 4월~11월)
- 사업규모 : 100~250여 명(연간)
- 총사업비 : 965백만원(시비)
- 사업내용 :
 - 부족한 농촌 일손 해소를 위한 외국인 계절근로자 입국과 국내 거주 결혼 이민자 가족(4촌 이내) 초청하여 농가 배치

□ 문제점 및 대책

- 단기 계절근로자보다 불법 체류하면서 제조업체 등에서 일하면 돈을 더 벌수 있다는 이유로 다수의 이탈자 발생
- 주한네팔문화원을 통한 근로자 확보 및 대상국가 확대(우즈베키스탄)

□ 추진경과 및 향후계획

- 외국인 계절근로자 인원 배정(57명)받았으나 네팔 현지 사정으로 미입국
- 우즈베키스탄 나보이시와 계절근로자 입국 업무협약 추진
- 농촌인력 중개센터 활성화와 외국인 계절근로자 입국 확대

□ 연차별 투자계획

(단위: 백만원)

구분	합계	기투자	임기 내(2022. 7. ~ 2026. 6.)					임기후	
			소계	2022	2023	2024	2025		2026
계	965	65	900	0	150	200	250	300	
국비									
도비									
시비	965	65	900	0	150	200	250	300	
기타									

□ 추진실적

○ 예산확보 및 집행내역

(단위: 백만원)

구분	예산확보 내역					예산집행 내역				
	계	국비	도비	시비	기타	계	국비	도비	시비	기타
계	65	0	0	65	0	0	0	0	0	0
기투자	65	0	0	65	0	0	0	0	0	0
'22.(하)										
'23.(상)										
'23.(하)										
'24.(상)										
'24.(하)										
'25.(상)										
'25.(하)										
'26.(상)										

○ 연도별 추진실적(계획)

연도별	추진실적(계획)	추진율(%)
2022	· 외국인 농촌인력 지원을 위한 수요 조사(하반기)	5
2023	· 외국인 근로자 입국 및 농가 배치(100명)	100
2024	· 외국인 농촌인력 지원 확대(150명)	100
2025	· 외국인 농촌인력 지원 확대(200명)	100
2026	· 외국인 농촌인력 지원 확대(250명)	100

21. 시민 골프장 신설 (체육진흥과)

담당부서	체육진흥과 체육시설개발팀	담당자(☎)	배기성(6622)	
협조부서	지역개발과 지구단위계획팀			
사업구분	성격별	사업비별	추진상황	이행단계
	신규	예산		추진중

□ 필요성

- 골프 인구의 지속적 증가에도 과도한 이용료 인상 등으로 인한 골프 대중화 정책에 역행하고 있어 저렴한 그린피 제공과 시민들의 골프 스포츠의 문턱을 낮추기 위한 공공사업의 필요성 제기
- 시민 누구나 저렴한 가격으로 공정하게 이용할 수 있는 시민 여가 선용 및 건강 증진을 목적으로 하는 공익성 있는 골프장 조성

□ 사업개요

- 검토 대상지 현황 (* 공공골프장 부지 추가 조사·검토중)

구 분	위 치	사업규모	토지 현황	비 고
창 동 시 유 지	중앙탑면 창동리 산18-1 일원	894,292㎡ (270,523평) 18홀	시유지: 775,551㎡ (86%) 국유지: 20,032㎡ (3%) 사유지: 98,709㎡ (11%)	저렴한 그린피 제 공
수 안 보	수안보면 온천리 645 일원	547,225㎡ (165,536평) 9홀	국유지 : 395,926㎡(72%) 사유지 : 151,299㎡(28%)	9홀 추가부지 검토중

□ 문제점 및 대책

- 대규모 부지 검토에 따른 각종 규제, 인·허가 절차 등의 난항이 예상되므로 행정검토와 관계기관(부서) 협의의 일원화 및 효율적 추진을 위한 전담 T/F팀 구성
 - 골프장 조성을 위한 타당성 조사 및 기본계획 수립
 - 인·허가 관련 업무의 안정적 추진과 효율적 대응으로 조성시기 단축
 - 부서 간 협업 주도 및 기관·단체·주민 등 협조 체계 구축

□ 추진경과 및 향후계획

- 2022. 01. ~ 10. : 공공 시민골프장 조성 대상지 검토
⇒ 입지 현황, 개발 여건, 사업 시행 방법 및 개발(운영) 계획 검토 등
- 2022. 02. : 체육진흥공단 에콜리안 관계자 면담
- 2022. 10. : 골프장 조성 전담 T/F팀 구성
- 2023. 01. : 타당성 조사 및 기본계획 수립 용역 추진

□ 연차별 투자계획

(단위: 백만원)

구분	합계	기투자	임기 내(2022. 7. ~ 2026. 6.)					임기후	
			소계	2022	2023	2024	2025		2026
계	500	-	-	-	500	-	-	-	-
국비	-	-	-	-	-	-	-	-	-
도비	-	-	-	-	-	-	-	-	-
시비	500	-	-	-	500	-	-	-	-
기타	-	-	-	-	-	-	-	-	-

※ 총사업비 미확정, 타당성 조사 및 기본계획 수립 용역 : 2023년 (2개소)

□ 추진실적

- 예산확보 및 집행내역

(단위: 백만원)

구분	예산확보 내역					예산집행 내역				
	계	국비	도비	시비	기타	계	국비	도비	시비	기타
계	0	0	0	0	0	0	0	0	0	0
기투자	-	-	-	-	-	-	-	-	-	-
'22.(하)	-	-	-	-	-	-	-	-	-	-
'23.(상)	-	-	-	-	-	-	-	-	-	-
'23.(하)	-	-	-	-	-	-	-	-	-	-
'24.(상)	-	-	-	-	-	-	-	-	-	-
'24.(하)	-	-	-	-	-	-	-	-	-	-
'25.(상)	-	-	-	-	-	-	-	-	-	-
'25.(하)	-	-	-	-	-	-	-	-	-	-
'26.(상)	-	-	-	-	-	-	-	-	-	-

○ 연도별 추진실적(계획)

연도별	추진실적(계획)		추진율(%)
	창동 사유지 (18홀)	수안보 등 (9홀)	
2022	· 관련기관 사전 협의 및 관련법 검토		5
2023	· 타당성 조사 및 기본계획 수립 용역 추진		10
2024	· 도시·군관리계획(지구단위계획, 도시계획시설) 변경		25
2025	· 민간사업자 공모 및 설계	· 실시설계	40
2026	· 사업 인·허가	· 사업 인·허가	50
2027	· 토지보상	· 토지보상	60
2028	· 토지보상	· 공사 착공	70
2029	· 공사 착공	· 공사 준공	85
2030	· 공사 준공	-	100

22.**파크골프장 확충 및 야간조명시설 설치 (체육진흥과)**

담당부서	체육진흥과 체육시설개발팀	담당자(☎)	배기성(6622)	
협조부서	체육진흥과 체육시설관리팀			
사업구분	성격별	사업비별	추진상황	이행단계
	신규	예산		추진중

□ 필 요 성

- 관내 파크골프 동호인의 지속적인 증가(26클럽, 2,538명)로 파크골프장을 확충하여 노인 여가활동 및 운동 편의성 제고
- 파크골프장 야간조명 설치를 통한 생활체육 활성화 및 관광객 유치

□ 사업개요

- 파크골프장 조성현황 : 4개소(목행, 수안보, 서충주, 단월) / 117홀
- 원거리 읍면에 국·공유지를 활용한 파크골프장 추가 조성 추진
 - 위 치: 양성면 용포리 479-525번지 일원 (용포마을회관 인근)
 - 신니면 용원리 547-8번지 일원 (외용2리 마을회관 인근)
 - 사업규모: 9홀(7,000~11,000㎡ / 국·공유지, 사유지 / 전, 답 등)
 - 업정, 중앙탑 등 추가 파크골프장 조성 가능 부지 지속 검토

□ 문제점 및 대책

- 사용 가능한 토지 확보 필요(도유지 대부, 하천점용, 일부 사유지 매입 등)
 - ⇒ 관련 기관(부서) 사전 협조 등을 통해 토지 확보에 적극 대응
- 야간조명 설치는 잔디생육 악영향과 불필요한 사업 인식으로 타 지역 설치 사례 등 사업의 타당성 검토 필요

□ 추진경과 및 향후계획

- 2022. 02. ~ 04. : 사업 부지 관련기관(충북도청, 수자원공사 등) 사전 협의
- 2022. 05. : 게이트볼장, 양봉 등 불법 시설물 철거 완료(양성)
- 2022. 06. : 기 대부자 사업 추진 사전 설명 등 협조 안내(해당 읍면 협조)
- 2022. 06. ~ 10. : 수안보 파크골프장 야간조명 설치
- 2023. 01. : 실시설계 등 사업 추진

□ 연차별 투자계획

(단위: 백만원)

구분	합계	기투자	임기 내(2022. 7. ~ 2026. 6.)					임기후
			소계	2022	2023	2024	2025	
계	1,150	150	1,000	-	80	920	-	-
국비	-	-	-	-	-	-	-	-
도비	-	-	-	-	-	-	-	-
시비	1,150	150	1,000	-	80	920	-	-
기타	-	-	-	-	-	-	-	-

□ 추진실적

○ 예산확보 및 집행내역

(단위: 백만원)

구분	예산확보 내역					예산집행 내역				
	계	국비	도비	시비	기타	계	국비	도비	시비	기타
계	150	0	0	150	0	150	0	0	150	0
기투자	150	-	-	150	-	150	-	-	150	-
'22.(하)	-	-	-	-	-	-	-	-	-	-
'23.(상)	-	-	-	-	-	-	-	-	-	-
'23.(하)	-	-	-	-	-	-	-	-	-	-
'24.(상)	-	-	-	-	-	-	-	-	-	-
'24.(하)	-	-	-	-	-	-	-	-	-	-
'25.(상)	-	-	-	-	-	-	-	-	-	-
'25.(하)	-	-	-	-	-	-	-	-	-	-
'26.(상)	-	-	-	-	-	-	-	-	-	-

○ 연도별 추진실적(계획)

연도별	추진실적(계획)	추진율(%)
2022	· 토지 사용 관련 사전 협의(국·공유지, 사유지 매입 등)	5
2023	· 실시설계 용역 및 관련기관(부서) 인·허가	40
2024	· 공사 착공 및 준공	100
2025	-	-
2026	-	-

23. 놀이체육 테마파크 (체육진흥과)

담당부서	체육진흥과 체육시설개발팀	담당자(☎)	배기성(6622)
협조부서	여성청소년과 청소년팀		
사업구분	성격별	사업비별	추진상황
	계속	예산	
			이행단계
			추진중

□ 필 요 성

- 유아~청소년기 놀이와 체육활동을 통해 건강과 체력증진에 기여
- 아이들이 마음껏 뛰어놀고 안전하게 체육활동 할 수 있는 공간을 조성하여 충주시 아동친화도시 이미지 제고

□ 사업개요

구 분	유소년 축구장	어린이 체육공원	청소년 실내놀이체육시설
위 치	충주시 달천동 298-1번지 일원 (종합스포츠타운 옆)		
사업기간	2018~2022(5년)	2018~2024(7년)	2021~2024(4년)
사업규모	32,203㎡	18,336㎡	4,000㎡ (건축/1동 2,300㎡)
총사업비	104억원 (국20, 특교7, 특조5 시72)	85억원 (국 9, 도 10.5, 시 65.5)	60억원(시비)
사업내용	유소년축구장 4면	어린이 전용 체육·놀이시설	놀이시설 20종 50개 (타워클라이밍 등)
비 고	2022. 10. 준공 예정 (공정률 90%)	2023. 03. 착공 예정 (토지 보상 중)	2024. 01. 착공 예정 (공유재산심의완료)

□ 문제점 및 대책

- 체육시설과 놀이시설의 기능적 측면에서 시설 간 연계를 통해 시너지 효과를 얻을 수 있도록 부서 간 지속적인 협의 추진

□ 추진경과 및 향후계획

- 유소년 축구장 조성사업 : 2022년 10월 준공 예정(공정률 90%)
- 어린이 체육공원 조성사업 : 2023년 03월 착공 예정(토지 보상 중)
- 청소년 실내놀이체육시설 : 2023년 건축 설계 공모(24년 착공 예정)

□ 연차별 투자계획

(단위: 백만원)

구분	합계	기투자	임기 내(2022. 7. ~ 2026. 6.)					임기후	
			소계	2022	2023	2024	2025		2026
계	24,900	11,588	13,312	3,800	7,212	2,300	-	-	-
국비	2,900	2,000	900	900	-	-	-	-	-
도비	1,050	-	1,050	1,050	-	-	-	-	-
시비	19,750	8,388	11,362	1,850	7,212	2,300	-	-	-
기타	1,200	1,200	-	-	-	-	-	-	-

□ 추진실적

- 예산확보 및 집행내역

(단위: 백만원)

구분	예산확보 내역					예산집행 내역				
	계	국비	도비	시비	기타	계	국비	도비	시비	기타
계	11,588	2,000	0	8,388	1,200	8,557	1,665	0	6,539	373
기투자	11,588	2,000	-	8,388	1,200	8,557	1,665	-	6,539	373
'22.(하)	-	-	-	-	-	-	-	-	-	-
'23.(상)	-	-	-	-	-	-	-	-	-	-
'23.(하)	-	-	-	-	-	-	-	-	-	-
'24.(상)	-	-	-	-	-	-	-	-	-	-
'24.(하)	-	-	-	-	-	-	-	-	-	-
'25.(상)	-	-	-	-	-	-	-	-	-	-
'25.(하)	-	-	-	-	-	-	-	-	-	-
'26.(상)	-	-	-	-	-	-	-	-	-	-

- 연도별 추진실적(계획)

연도별	추진실적(계획)			추진율(%)
	유소년 축구장	어린이 체육공원	청소년 실내놀이체육시설	
2022	· 공사 준공	· 토지 보상	· 사전행정절차 추진	25
2023	-	· 공사 착공	· 설계 공모	40
2024	-	· 공사 준공	· 공사 착공	75
2025	-	-	· 공사 준공	100
2026	-	-	-	-

24.**야현공원 조성 (푸른도시과)**

담당부서	푸른도시과 도시공원팀	담당자(☎)	이재영(6161)
협조부서	체육진흥과 체육시설개발팀, 여성청소년과		
사업구분	성격별	사업비별	이행단계
	계속	예산	추진중

1 도시공원 조성**□ 필요성**

- 종합운동장 신축 이전에 따른 체육 및 문화공간 확충 및 시민들의 여가 활동 제공을 위한 복합 근린공원 조성

□ 사업개요

- 위 치 : 충주시 교현동 500-3번지 일원
- 사업기간 : '22. 7. ~ '23. 12.
- 사업규모 : 공원조성 A=42,661㎡
- 총사업비 : 38억원 (설계비 1, 시설비 37)
- 사업내용
 - 수목식재, 잔디광장 및 쉼터 조성, 조명설치 등 1식

□ 문제점 및 대책

- 2023년 사업비 22억원 편성 필요
 - ⇒ 2023년 당초예산 요구
- 사업추진 3개 과<푸른도시과, 체육진흥과, 차량민원과>
 - ⇒ 도시공원내 시설로 푸른도시과 주관 사업추진

□ 추진경과 및 향후계획

- 2020. 07. : 도시관리계획(공원조성계획) 결정 고시
- 2021. 11. : 복합체육센터 착공(체육진흥과)
- 2022. 04. : 문화재지표조사 완료, 공원 조성 최종보고회 개최
- 2022. 05. : 실시계획인가(공원, 주차장) 고시 완료

- 2022. 06. : 문화재표본조사 완료
- 2022. 08. : 공원조성, 주거지 주차장 착공
- 2023. 06. : 주거지 주차장 준공
- 2023. 12. : 공원조성사업, 복합체육센터 준공

□ 연차별 투자계획

(단위: 백만원)

구분	합계	기투자	임기 내(2022. 7. ~ 2026. 6.)					임기후
			소계	2022	2023	2024	2025	
계	3,800	119	3,681	1,500	2,181			
시비	3,800	119	3,681	1,500	2,181			

□ 추진실적

- 예산확보 및 집행내역

(단위: 백만원)

구분	예산확보 내역					예산집행 내역				
	계	국비	도비	시비	기타	계	국비	도비	시비	기타
계	119	0	0	119	0	119	0	0	119	0
기투자	119			119		119			119	
'22.(하)										
'23.(상)										
'23.(하)										

- 연도별 추진실적(계획)

연도별	추진실적(계획)	추진율(%)
2022	· 사업 착공	30
2023	· 사업 준공	100
2024	· 준공 후 유지관리	

② 충주 복합체육센터 건립

□ 필 요 성

- 구)공설운동장 부지에 생활SOC시설을 복합화하여 사용자 중심의 선진행정구현
- 시민의 건강 증진과 생활체육 활성화에 기여

□ 사업개요

- 위 치 : 충주시 교현동 500-3번지 일원
- 사업기간 : 2019. ~ 2023. (5년)
- 사업규모 : 건축 연면적 7,138㎡ (지하 1층, 지상 3층)
- 총사업비 : 23,777백만원(국비 6,233 / 도비 5,562 / 시비 11,982)
- 사업내용
 - 국민체육센터(수영장 25m, 7레인), 다목적체육관, 헬스장 등), 야외암벽장, 건강생활지원센터, 공동육아나눔터, 작은도서관, 아동성장발달센터 등

□ 추진경과 및 향후계획

- 2019. 09. : 국민체육센터 건립 공모사업 선정 (기금 40억)
- 2019. 12. : 지방재정투자심사 승인 (*행안부)
- 2020. 08. : 건축설계 용역 착수(*2021. 6. 건축설계 완료)
- 2021. 08. : 구)공설운동장 철거완료
- 2021. 11. : 공사착공
- 2022. 03. : 문화재 지표조사에 따른 공사 정지
- 2022. 06. : 문화재 지표조사 완료에 따른 공사 재착공
- 2022. 09. : 건축물 터파기 작업 완료 (現 공정률 10%)
- 2022. 10. : 건축물 기초작업 진행 예정
- 2023. 11. : 공사준공

□ 연차별 투자계획

(단위: 백만원)

구분	합계	기투자	임기 내(2022. 7. ~ 2026. 6.)					임기후
			소계	2022	2023	2024	2025	
계	23,777	7,808	15,969	13,469	2,500			
국비	6,233	4,488	1,745	1,745	0	-	-	-
도비	5,562	1,114	4,448	4,448	0	-	-	-
시비	11,982	2,206	9,776	7,276	2500	-	-	-
기타	0	0	0	0	0	-	-	-

□ 추진실적

- 예산확보 및 집행내역

(단위: 백만원)

구분	예산확보 내역					예산집행 내역				
	계	국비	도비	시비	기타	계	국비	도비	시비	기타
계	7,808	4,488	1,114	2,206	0	3,911	2,463	450	998	0
기투자	7,808	4,488	1,114	2,206	0	3,911	2,463	450	998	
'22.(하)										
'23.(상)										
'23.(하)										
'24.(상)										
'24.(하)										
'25.(상)										
'25.(하)										
'26.(상)										

- 연도별 추진실적(계획)

연도별	추진실적(계획)	추진율(%)
2022	· 터파기작업 및 골조작업	40
2023	· 준공 예정(2023. 11.)	100
2024	·	
2025	·	
2026	·	

③ 아동성장발달센터 조성

□ 필 요 성

- 날씨와 미세먼지에 제약을 받지 않는 아동 체험·놀이 공간 제공을 통해 아동의 건강한 성장을 돕고 아동친화도시 조성에 기여

□ 사업개요

- 위 치 : 충주복합체육센터(교현동 500-3번지) 내
- 기 간 : 2022년 ~2024년
- 규 모 : 495.60㎡
- 대 상 : 5세 ~ 8세 아동
- 사 업 비 : 1,500백만원 (시비 100%)
- 주요내용 : 기초체력측정 및 스포츠형 체험놀이 시설 설치

□ 추진경과 및 향후계획

- 2022. 10. : 계약심사 및 일상감사
- 2022. 12. : 업체선정
- 2023. 3. : 공사착공
- 2024. 3. : 공사준공 및 개관

□ 연차별 투자계획

(단위: 백만원)

구분	합계	기투자	임기 내(2022. 7. ~ 2026. 6.)					임기후
			소계	2022	2023	2024	2025	
계	1,500			1,500				
국비								
도비								
시비	1,500			1,500				
기타								

□ 추진실적

○ 예산확보 및 집행내역

(단위: 백만원)

구분	예산확보 내역					예산집행 내역				
	계	국비	도비	시비	기타	계	국비	도비	시비	기타
계	1,500	0	0	1,500	0	0	0	0	0	0
기투자	1,500			1,500						
'22.(하)										
'23.(상)										
'23.(하)										
'24.(상)										
'24.(하)										
'25.(상)										
'25.(하)										
'26.(상)										

○ 연도별 추진실적(계획)

연도별	추진실적(계획)	추진율(%)
2022	· 계약심사 및 일상감사	20
2023	· 공사착공	50
2024	· 공사준공 및 개관	100

25.

충북 북부권 상급종합병원 설립 지원 (기획예산과)

담당부서	기획예산과 기획팀		담당자(☎)	연초롱(5214)
협조부서	보건과 의약팀			
사업구분	성격별	사업비별	추진상황	이행단계
	계속	비예산		추진중

□ 필 요 성

- 충북권 치료가능사망률 전국 1위, 북부권 상급종합병원 부재
- 북부권은 각종 건강지표가 취약한 충북 내 의료사각지대로 상급종합병원 설립 및 의료환경 개선을 통한 의료 불균형 해소 절실

□ 사업개요

① 충북대병원 충주분원 설립

- 위 치 : 충청북도 충주시 대소원면 완오리 일원, 약 49,000㎡
- 사업기간 : 2022년 ~ 2029년
- 규 모 : 연면적 77,057㎡, 지하1층~지상12층, 500병상
- 총사업비 : 4,080억원 (건축비 2,428억, 부지 176억 등)
- ※ 사업규모, 사업비 등 세부계획 수립에 따라 변동 가능

② 건대 충주병원 정상화, ③ 충주의료원 대형화·전문화

- 상급종합병원급 의료환경 구축
 - 전향적 투자를 통한 상급종합병원 수준의 의료서비스 제공 (병상 및 진료과목 확대, 응급센터 강화 및 의료진·장비보강)
 - 건대 의과대학 실습 전 과정 충주병원 수업 환경 구축 (전문적 수준의 교육 및 연구시설 구축, 우수 교수진 충주 근무)

□ 문제점 및 대책

① 충북대병원 충주분원 설립

- 대학병원 분원설립에 대한 교육부 국고지원 지침(분원신축 특례) 개정예 따라 충북대병원 경영여건 고려 자부담 재원 마련 어려움

- 대학병원 및 지자체 재정을 고려한 **교육부 출연금 지원비율 상향**과 더불어 **우리시 부지제공 및 충북道 예산지원 필요**

② 건대 충주병원 정상화

- 투자계획 및 장기발전계획 내 세부계획 및 추진일정 미제시, 지속확인 필요
- 전학년 실습수업 충주운영을 위한 **교육부 ‘대학 설립·운영 규정’ 개정 건의**

□ 추진경과 및 향후계획

① 충북대병원 충주분원 설립

- ‘17. 9. : 분원설립 MOU 체결(충주시 ↔ 충북대병원, 前 원장 조명찬)
- ‘21. 12. : 분원건립 타당성 업데이트용역(한국능률협회컨설팅) *B/C 1.61
- ‘22. 5. : 국정과제 충북지역공약 **‘충북북부권 상급종합병원 설립지원’ 반영**
- ‘22. 6. : 예비타당성 신청(**충북대병원→교육부**)
- ‘22. 7. : 기획재정부 예비타당성 조사의뢰
- ‘22. 8. : 기획재정부 예비타당성 대상사업 미선정
- ‘22. 11. : 기획재정부 예비타당성 조사 재의뢰(보완)
- ‘22. 12. : 교육부 출연금 지원 비율 상향조정 협의
- ‘23. 1. : 기획재정부 예비타당성 조사 실시
- ‘24. 1. : 기재부 총사업비 심의 및 설계용역 등 시설사업 추진
- ‘26. 1. : 인허가 및 공사 착공
- ‘29. 1. : 공사 준공 및 충북대학교병원 충주분원 개원 예정

② 건대 충주병원 정상화

- ‘22. 3.~5. : **건대 충주병원 투자계획(3.21.) 및 장기발전계획 발표(5.12.)**
 - 100억원규모 투자(내시경센터 확장, 심뇌혈관센터 등의 노후장비 교체 등)
 - 장기발전계획(2030년 기점 흑자운영을 위해 2025년까지 안정적 운영기틀 마련)
 - ▶ 의과대학(의전원) 이론수업 및 기초실습 수업 22학년부터 충주운영중이나,본과 3,4학년 실습은 대부분 서울병원 운영
- ‘22. 7. : 장애친화 산부인과 운영시설, 장비 설치
- ‘22. 8.~ : 병원투자 지속 대응하며 행·재정 지원 협력(투자규모 대비 매칭지원)
 - 미충족 의료서비스 개선 등 지역의 취약한 의료분야 필요사항 지속 건의

③ 충주의료원 대형화·전문화

- ‘22. 5. : 충주의료원 비전발표(5.20) ‘500병상 규모 대형화·전문화 추진’
 - 성장기반확보 / 2021~2022 / 병상확충(292→342병상), 상급병원 협진강화, 비전 재정립
 - 경쟁우위시스템 구축 / 2023~2025 / 심뇌혈관센터·재활치료센터 개설 응급의료 강화 등
 - 지역 최상급 의료기관 / 2026~2030 / 병상확충(342→500병상), 진료과별 분과진료, 응급·외상센터
- ‘22. 7. : 재활 호스피스, 음압격리병동(54병상) 증축
- ‘22. 8.~ : 국비확보 공모사업 협업 등 행·재정 지원방안 마련을 위한 협조체계 구축
- ‘22. 12. : 심뇌혈관센터·재활치료센터 신설
감염병 외래전담 진료환경 개선(음압격리병실 설치 등)

□ 연도별 추진실적(계획)

연도별	추진실적(계획)	추진율(%)
2022	· (충북대병원 충주분원) 예비타당성 조사 신청	25
	· (건대 충주병원) 병원투자, 의과대학 실습 충주진행 독려 교육부·대학 설립·운영 규정 개정 건의	
	· (충주의료원) 재활 호스피스 병동 증축	
2023	· (충북대병원 충주분원) 예비타당성 조사 실시	50
	· (건대 충주병원) 정상화 지속 추진	
	· (충주의료원) 심뇌혈관센터, 재활치료센터 신설 감염병외래전담 음압격리병실 설치	
2024	· (충북대병원 충주분원) 총사업비 협의, 설계용역 등	70
	· (건대 충주병원) 정상화 지속 추진	
2025	· (충북대병원 충주분원) 총사업비 협의, 설계용역 등	85
	· (건대 충주병원) 정상화 지속 추진	
2026	· (충북대병원 충주분원) 인허가 및 공사 착공	100
	· (건대 충주병원) 정상화 지속 추진	
	· (충주의료원) 추가 병동 증축(응급실 및 중환자실 확대)	

26.

건강충주 프로젝트 추진

담당부서	건강증진과 건강생활팀		담당자(☎)	엄민영(3521)
협조부서	기획예산과, 자치행정과, 노인장애인과, 여성청소년과, 체육진흥과, 관광과, 평생학습과, 산림정책과, 푸른도시과, 보건과, 환경수자원과			
사업구분	성격별	사업비별	추진상황	이행단계
	계속	예산		추진중

□ 필요성

- 생활 속 운동·건강관리 분위기를 조성하고 생애주기별 맞춤 건강 환경 인프라 구축하여 시민이 건강한 행복도시 충주 조성

□ 사업개요

- 사업기간 : 2022. ~ 2026.
- 사업규모 : 4대전략 11과제 22 집중관리 사업
- 사업내용
 - 걷기좋은 충주 조성
 - 연령별 맞춤건강 인프라 구축
 - 자발적 운동·건강관리 분위기 조성
 - 보건의료 환경개선
- 핵심과제(사업) 발굴, 집중관리

추진전략	추진과제	비고
걷기좋은 충주 조성	- 건강산책로 조성 및 명소화 추진 - 스마트한 걷기 커뮤니티 활성화	
맞춤건강 인프라 구축	- 분야별 공공체육시설 조성 - 세대별 맞춤형 건강증진 환경 조성 - 장애인 노인 체육시설 조성 및 지원	
자발적 운동·건강관리 분위기 조성	- 스포츠바우처 확대 및 생활체육 활성화 - 체력인증센터 활성화 및 맞춤형 건강관리 일상화 - 시민 건강강좌 및 캠페인 - 건강 거버넌스 구축	
의료환경 개선	- 충주의료원 공공기능 확대 - 충북대병원 분원 유치	

□ 추진경과

- 2022. 04. : 충주시 건강도시운영 조례 제정
- 2022. 07. : 건강도시 핵심사업단 구성(추진단장: 부시장)
 - ※ 핵심사업 추진 12개부서 협업추진
- 2022. 07. : 충주의료원 재활.호스피스.음압격리병동 증축(54병상)
- 2022. 07. : 하늘재 이음사업 공모 선정(문경시 공동용역 완료)
- 2022. 08. : 임도신설 2차사업(종민지구/1.42km) 착공
- 2022. 08. : 시민 체력증진교실 운영 및 체력인증(6,163명 이용)
- 2022. 09. : 스마트 걷기앱 5,560명 가입 ※ 충주시민 1만명 목표

□ 향후계획

- 제16회 대한민국건강도시 협의회 정기총회 충주개최(9.29.~30.)
 - 건강도시 조성을 위한 민관협력 네트워크 지속 추진
- 권역별 걷기길 조성 및 명소화 사업 순차적 추진
- 세대·분야별 맞춤형 체육·놀이 복합시설 건립 등 추진
- 시민의 자발적 운동·건강관리 프로그램 개발 보급 및 환경조성
- 건강도시 개념을 반영한 부서별 시책 지속 발굴 및 추진

□ 연차별 투자계획

(단위: 백만원)

구 분	합계	기투자	임기 내(2022. 7. ~ 2026. 6.)					임기후
			소계	2022	2023	2024	2025	
계	453,347	88,852	364,495	69,280	39,552	45,795	70,904	138,964
국비	186,631	26,169	160,462	13,142	6,596	9,757	30,513	100,454
도비	37,325	11,162	26,163	17,150	4,422	4,423	84	84
시비	188,046	47,716	140,330	38,518	27,010	26,085	10,291	38,426
기타	41,345	3,805	37,540	470	1,524	5,530	30,016	-

□ 추진실적

○ 예산확보 및 집행내역

(단위: 백만원)

구분	예산확보 내역					예산집행 내역				
	계	국비	도비	시비	기타	계	국비	도비	시비	기타
계	82,541	20,025	21,298	39,203	2,015	147,768	45,352	21,124	77,035	4,816
기투자						90,141	26,169	11,162	49,005	3,805
'22.(하)	82,541	20,025	21,298	39,203	2,015	57,627	19,183	9,962	28,030	1,011
'23.(상)										
'23.(하)										
'24.(상)										
'24.(하)										
'25.(상)										
'25.(하)										
'26.(상)										

□ 연도별 추진계획(실적)

연도별	주요사업 내용	추진율(%)
2022	<ul style="list-style-type: none"> ○ 건강도시 정책 제도 기반조성 및 전문가 네트워크 추진 <ul style="list-style-type: none"> - 건강도시 핵심사업단 구성을 통한 사업추진 강화 - 조례제정, 전문가 자문 등 네트워크 ○ 스마트 걷기앱 구축 (9월 현재, 5,560명) ○ 자발적 운동건강관리 분위기 조성 <ul style="list-style-type: none"> - 스포츠 강좌 바우처, 1인가구 청년·시민 참여 프로그램 운영 찾아가는 건강마당 - 보치아 선수단 추진 	25
2023	<ul style="list-style-type: none"> ○ 건강도시 조성을 위한 시책 등 추진 <ul style="list-style-type: none"> - 건강산책길 조성·정비 및 주요 걷기길 명소화(10선) - 생애·분야별 맞춤형 체육·놀이 등 활동 시설 건립 - 시민걷기 앱 활성화(마일리지 등 인센티브 제공) - 건강지표를 반영한 건강도시사업 추진 - 스마트 걷기앱 충주시민 1만명 가입 목표 	50
2024	<ul style="list-style-type: none"> ○ 건강도시 조성 기반을 토대로 한 시민 참여 <ul style="list-style-type: none"> - 스마트 걷기 앱을 통한 걷기 챌린지 확대 보급 - 자발적 운동·건강관리 프로그램 운영 및 보급 - 시민 건강강좌 및 시민걷기 행사 등 캠페인 확대 운영 	70
2025	<ul style="list-style-type: none"> ○ 제반 시설 및 환경을 활용한 시민주도의 건강도시 활성화 <ul style="list-style-type: none"> - 체력인증센터, 이동 건강진료소 등을 통한 건강관리 일상화 - 공원, 아파트, 기업체가 함께하는 건강도시 구현 	80
2026	<ul style="list-style-type: none"> ○ 건강도시 총주 조성 	100

※ 집중관리 사업 목록

추진분야	추진과제	집중관리 사업	부서	
건기 좋은 총주 만들기	건강산책로 개발 및 명소화 추진	주요건기길 명소화 추진	산림정책과 환경수자원과	
		권역별 산책로 정비	푸른도시과	
		하늘재 이음 활성화 사업	관광과	
	스마트한 건기 커뮤니티 활성화	스마트 건기앱 1만명 가입	건강증진과	
연령별 맞춤건강 인프라 구축	분야별 공공체육시설 조성	공공체육시설 대폭 확대	체육진흥과	
	세대별 맞춤형 건강증진 환경 조성	아동성장발달센터 설치	여성청소년과	
		청소년 실내놀이 체육시설 건립	여성청소년과	
		어르신 복합건강복지관	노인장애인과	
	장애인,노인 생활체육시설 조성 및 지원	전천후 론볼장 등 체육시설 조성	체육진흥과	
		장애인 체육회 지원		
자발적 운동·건강관리 분위기 조성	스포츠바우처 확대 및 생활체육 활성화	스포츠 바우처 확대	체육진흥과	
		더가까이 찾아가는 건강마당	건강증진과	
		생활체육 프로그램 확대	체육진흥과 여성청소년과 자치행정과	
		시민참여 생활체육 프로그램 활성화	평생학습과	
	체력인증센터 활성화 및 맞춤형 건강관리 일상화	체력인증센터 활성화	체육진흥과	
		찾아가는 건강진료 운영	보건과	
		맞춤형 건강관리 프로그램 운영	보건과 건강증진과	
	시민 건강강좌 및 캠페인	명사초청 시민건강 강좌	건강증진과	
		시민걷기대회 등 캠페인(UCC공모)	건강증진과	
	건강거버넌스 구축	건강도시 제도적 기반마련	건강증진과	
		네트워크 활동강화	건강증진과	
	보건·의료 환경 개선	총주의료원 공공기능 확대	총주의료원 공공기능 확대	보건과
		충북대병원 분원 유치	충북대병원 분원 유치	보건과

27.

건강한 숨, 걷고싶은 도시숲길 조성 (푸른도시과)

담당부서	푸른도시과 도시조경팀		담당자(☎)	윤종희(6182)
사업구분	성격별	사업비별	추진상황	이행단계
	계석	예산		추진중

□ 필 요 성

- 일상 생활환경 속에서 접할 수 있는 도시숲 조성을 통한 푸른도시 완성
 - 시민의 건강과 경관복지 증진을 위한 생태환경 조성으로 삶의 질 향상

□ 사업개요

- 위 치 : 관내 도심 일원
- 사업기간 : 2022. 1. ~ 12.
- 사업규모 : 8개 분야 10개 사업
- 총사업비 : 33,279백만원(국비 13,500 / 도비 7,964.5 / 시비 11,814.5)
- 사업내용 : 생활권 주변 시민들이 쉽게 접근할 수 있는 도시숲 조성

□ 추진경과 및 향후계획

- 2022. 6. : 명품가로숲길, 생활환경숲, 자녀안심그린숲 준공
- 2022. 7. : 지방정원 기본·실시설계 / 호암권역 미세먼지 차단숲(1년차) 착공
- 2022. 10. : 도시 바람길숲 조성사업 기본 및 실시설계 실시
- 2022. 11. : 녹색쌈지숲, 생활밀착형숲, 건강산책로 준공
- 2023. : 지방정원 및 도시바람길숲 공사 착공
- 2025. : 지방정원 및 도시바람길숲 공사 완료

□ 연차별 투자계획

(단위: 백만원)

구 분	합계	기투자	임기 내(2022. 7. ~ 2026. 6.)					임기후
			소계	2022	2023	2024	2025	
계	33,279	2,579	30,700	1,000	13,200	8,200	8,300	
국비	13,000	500	12,500	500	5,600	3,100	3,300	
도비	8,110	659.5	7,450	150	2,980	2,230	2,090	
시비	12,170	1,419.5	10,750	350	4,620	2,870	2,910	
기타								

□ 추진실적

○ 예산확보 및 집행내역

(단위: 백만원)

구분	예산확보 내역					예산집행 내역				
	계	국비	도비	시비	기타	계	국비	도비	시비	기타
계	2,579	500	659.5	1,419.5	0	224	0	112	112	0
기투자	2,579	500	659.5	1,419.5		224	0	112	112	
'22.(하)										
'23.(상)										
'23.(하)										
'24.(상)										
'24.(하)										
'25.(상)										
'25.(하)										
'26.(상)										

○ 연도별 추진실적(계획)

연도별	추진실적(계획)	추진율(%)
2022	· 생활환경숲, 녹색쌈지숲, 명품가로숲길, 자녀안심그린숲, 생활밀착형숲, 건강산책로 정비사업 완료	20
2023	· 지방정원, 도시 바람길숲 착공	40
2024	· 지방정원, 도시 바람길숲 공사 추진	70
2025	· 지방정원, 도시 바람길숲 사업 완료	100

28.

물길따라 걷는 생태하천길 조성 (환경수자원과)

담당부서	환경수자원과 자연환경팀		담당자(☎)	김희준(3621)
사업구분	성격별	사업비별	추진상황	이행단계
	계속	예산		추진중

□ 필요성

- 이동 단절구간을 연결하고 편의시설을 설치하여 걷기 좋은 여건 속에서 시민이 즐겨 찾는 물길 조성

□ 사업개요(물길 현황)

구분	충주천	교현천
구간	<ul style="list-style-type: none"> ○ 관주교~호암물정원~용산교~현대교 ○ 현대교~공설시장~소봉교 ○ 소봉교~철도교(봉방푸르지오A) 	<ul style="list-style-type: none"> ○ 월촌교~안현교(안림엘지A) ○ 안현교~동촌교~예성교~대가미교
거리	5.2km(2.6km+0.6km+2.0km)	3.0km(1.3km+1.7km)

□ 문제점 및 대책

- 보행약자 통행이 불가능한 구간 존재해 장애물 없는 환경 미흡
→ 이동 장애요인 제거를 위해 보도교, 진입로 등 설치·정비
- 하천내 휴식처 및 그늘 부족으로 이용 시민 편의 제공 미흡
→ 나무 그늘, 파라솔, 벤치 설치

□ 추진경과 및 향후계획

- 2021. 충주천 단절 1차 연결(경사로 1개소, 보도교 1개소, 산책로 포장 420m)
교현천 단절 1차 연결(테크산책로 940m, 경사로 1개소)
- 2022. 교현천 단절 2차 연결(보도교 1개소, 산책로 포장 150m)
- 2022. 충주천 산책로 포장 1.9km, 보도교 1개소, 편의시설 설치(1차)
- 2023. 충주천 산책로 편의시설 설치(2차), 교현천 테크산책로 연결 산책로 보행환경 개선

□ 연차별 투자계획

(단위: 백만원)

구분	합계	기투자	임기 내(2022. 7. ~ 2026. 6.)					임기후
			소계	2022	2023	2024	2025	
계	2,980	1,980	1,000	350	350	100	100	100
국비								
도비								
시비	2,980	1,980	1,000	350	350	100	100	100
기타								

□ 추진실적

○ 예산확보 및 집행내역

(단위: 백만원)

구분	예산확보 내역					예산집행 내역				
	계	국비	도비	시비	기타	계	국비	도비	시비	기타
계	1,980	0	0	1,980	0	1,980	0	0	1,980	0
기투자	1,980			1,980		1,980			1,980	
'22.(하)										
'23.(상)										
'23.(하)										
'24.(상)										
'24.(하)										
'25.(상)										
'25.(하)										
'26.(상)										

○ 연도별 추진실적(계획)

연도별	추진실적(계획)	추진율(%)
2022	·충주천 산책로 포장, 보도교 1개소 설치	25
2023	·충주천 산책로 편의시설 설치, 교현천 데크 산책로 연결	50
2024	·충주천, 교현천 산책로 정비, 편의시설 설치	70
2025	·충주천, 교현천 산책로 정비, 편의시설 설치	85
2026	·충주천, 교현천 산책로 정비, 편의시설 설치	100

29.**쾌적하고 안전한 산길 조성 (산림정책과)**

담당부서	산림정책과 산림정책팀		담당자(☎)	김구찬(5811)
협조부서	산림정책과 산림문화휴양팀 박재경(5832), 김보미(5833)			
사업구분	성격별	사업비별	추진상황	이행단계
	계속	예산		추진중

1] 계명산 테마임도**□ 필요성**

- 지속가능한 산림경영과 시민들이 편리하게 주변 경관을 조망할 수 있는 다기능 테마임도 건설

□ 사업개요

- 위 치 : 종민동 산6-1번지 외 / 종민동 ~ 용탄동
- 사업기간 : 2021. ~ 2023.
- 사업규모 : L= 6.1km
- 총사업비 : 1,547백만원(국비 1,083, 도비 155, 시비 309)
- 사업내용 : 남녀노소 걷기좋은 트레킹길 조성 6.1km

□ 문제점 및 대책

- 국도비 보조사업으로 임도 시설 외 편의시설 및 식재 공사를 위한 추가 예산 필요 / 소요금액 3억원

□ 추진상황 및 향후계획

- 2021. 12. : 임도 신설 1차사업(1.2km) 준공
- 2022. 5. : 임도 신설 2차사업(계명산지구/2km) 착공
- 2022. 8. : 임도 신설 2차사업(종민지구/1.42km) 착공
- 2022. 11. : 임도 신설 2차사업(3.42km) 준공
- 2023. 1. ~ 12. : 임도 신설 3차사업(1.48km) 사업 추진

□ 연차별 투자계획

(단위: 백만원)

구분	합계	기투자	임기 내(2022. 7. ~ 2026. 6.)					임기후
			소계	2022	2023	2024	2025	
계	1,547	267	1,280	892	388			
국비	1,083	186	897	625	272			
도비	155	27	128	89	39			
시비	309	54	255	178	77			
기타								

□ 추진실적

○ 예산확보 및 집행내역

(단위: 백만원)

구분	예산확보 내역					예산집행 내역				
	계	국비	도비	시비	기타	계	국비	도비	시비	기타
계	267	186	27	54	0	267	186	27	54	0
기투자	267	186	27	54		267	186	27	54	
'22.(하)										
'23.(상)										
'23.(하)										
'24.(상)										
'24.(하)										
'25.(상)										
'25.(하)										
'26.(상)										

○ 연도별 추진실적(계획)

연도별	추진실적(계획)	추진율(%)
2022	· 하중마을 ~ 민마루	50
2023	· 민마루 ~ 용탄동 용곡마을	100

2 종댕이길 정비

□ 필요성

- 종댕이길 위치가 생활권 인근에 있어 시민은 물론 외지 관광객이 해마다 많이 찾아오는 장소로 각광받고 있음
- 지속적인 유지 보수를 통하여 쾌적하고 안전한 걷기 좋은 길 제공

□ 사업개요

- 위 치 : 마즈막재 ~ 심향산 일원 ~ 댐 물 전시관
- 사업기간 : 2022. 6. 21 ~ 2023. 6. 11
- 사업규모 : 11.5km
- 총사업비 : 1,200백만원(국비 600, 도비 120, 시비 480)
- 사업내용
 - 부대시설 : 숲길 11.5km(B:2.0m), 출렁다리 50m, 조망대, 포토존 등
 - 편의시설 : 주차장(2개소 : 120대), 안내소 1개소, 화장실 2개

□ 문제점 및 대책

- 준공 후 약 10년 경과로 시설물에 대한 전반적인 보수 필요

□ 추진상황 및 향후계획

- 일부 구간 숲길 바닥 보수공사 및 노후 데크 보수·도색 공사
- 향후 출렁다리 교각 도색 등 이용자의 불편이 없도록 철저 정비

□ 연차별 투자계획

(단위: 백만원)

구분	합계	기투자	임기 내(2022. 7. ~ 2026. 6.)					임기후	
			소계	2022	2023	2024	2025		2026
계	3,200	2,000	600	50	100	150	150	150	600
국비	600	600							
도비	120	120							
시비	2,480	1,280	600	50	100	150	150	150	600
기타									

□ 추진실적

○ 예산확보 및 집행내역

(단위: 백만원)

구분	예산확보 내역					예산집행 내역				
	계	국비	도비	시비	기타	계	국비	도비	시비	기타
계	2,000	600	120	1,280	0	2,000	600	120	1,280	0
기투자	2,000	600	120	1,280		2,000	600	120	1,280	
'22.(하)										
'23.(상)										
'23.(하)										
'24.(상)										
'24.(하)										
'25.(상)										
'25.(하)										
'26.(상)										

○ 연도별 추진실적(계획)

연도별	추진실적(계획)	추진율(%)
2022	· 노후시설 물 철거 및 데크 도색공사	20
2023	· 종댕이길 숲길 보수 및 출렁다리 교각 도색	40
2024	· 데크 보수공사 및 도색공사	60
2025	· 숲길 보수 및 노후 시설물 보수	80
2026	· 숲길 보수 및 노후 시설물 보수	100

③ 남산 등산로 정비

□ 필 요 성

- 시민들이 이용하는 남산 등산로를 정비하여 쾌적하고 안전한 산행을 도모하고자 함

□ 사업개요

- 위 치 : 용산동 산11번지 일원
- 사업기간 : 2022 ~ 2026(계속사업)
- 사업규모 : 데크계단, 화장실 신축 등
- 총사업비 : 391백만원(시비)
- 사업내용
 - 남산 등산로 정비
 - 남산 등산로 화장실 시설개선사업

□ 문제점 및 대책

- 시설물 신규 설치 및 정비시 토지주와 사전 협의

□ 추진상황 및 향후계획

- 2021. 10. ~ 12. : 남산등산로 화장실 시설개선사업 실시설계용역 시행
- 2022. 4. ~ 5. : 남산 소규모수도시설 개발공사(지하수개발) 시행 및 준공
- 2022. 5. : 남산등산로 입구 화장실 지하수 관정 개발 및 전망데크 정자 보수
- 2022. 7. : 남산등산로 화장실 시설개선사업 착수
- 2022. 11. : 남산등산로 화장실 시설개선사업 준공

□ 연차별 투자계획

(단위: 백만원)

구분	합계	기투자	임기 내(2022. 7. ~ 2026. 6.)						임기후
			소계	2022	2023	2024	2025	2026	
계	2,202	211	1,991	391	400	400	400	400	
국비									
도비									
시비	2,202	211	1,991	391	400	400	400	400	
기타									

□ 추진실적

○ 예산확보 및 집행내역

(단위: 백만원)

구분	예산확보 내역					예산집행 내역				
	계	국비	도비	시비	기타	계	국비	도비	시비	기타
계	211	0	0	211	0	211	0	0	211	0
기투자	211			211		211			211	
'22.(하)										
'23.(상)										
'23.(하)										
'24.(상)										
'24.(하)										
'25.(상)										
'25.(하)										
'26.(상)										

○ 연도별 추진실적(계획)

연도별	추진실적(계획)	추진율(%)
2022	남산등산로 정비·남산화장실 시설개선사업	40
2023	남산등산로 유지보수 및 정비	55
2024	남산등산로 유지보수 및 정비	70
2025	남산등산로 유지보수 및 정비	85
2026	남산등산로 유지보수 및 정비	100

30.**60세 이상 대상포진 무료 예방접종 지원 (건강증진과)**

담당부서	건강증진과 모자보건팀		담당자(☎)	박영선(3537)
사업구분	성격별	사업비별	추진상황	이행단계
	계속	예산		추진중

□ 필요성

- 대상포진은 60세 이상 고령층에서 발병률이 높고 예방접종으로 발병률 50%, 신경통 합병증 65% 감소 효과를 보이나,
- 고가의 예방접종으로 무료 지원을 통하여 시민의 경제적 부담 해소 및 건강 수명 연장을 도모하고자 함.

□ 사업개요

- 사업대상 : 만60세 이상 어르신(연차별 대상자 확대*)
*매년 기초생활수급자 1세, 일반시민 2세 하향 지원
- 사업기간 : 2022년 ~ 지속
- 사업내용 : 대상포진 예방접종 1회 무료 지원(위탁의료기관 접종)
- 총사업비 : 6,184백만원(시비100%)

□ 문제점 및 대책

- 대상포진 예방접종이 국가예방접종으로 전환될 경우, 비용 지원대상 예방접종에서 제외

□ 추진경과 및 향후계획

- 2021.09.30. 보건복지부 사회보장제도 신설 협의 완료
- 2021.11.26. 충주시 대상포진 예방접종 지원 조례 제정 및 시행
- 2022.01.27. 대상포진 예방접종 추진 계획 수립
- 2022.03.31. 대상포진 백신 입찰 낙찰(단가계약)
- 2022.04.27. 관내 의료기관 위탁 계약 체결 완료 및 위탁의료기관 공고
- 2022.05.09.~ 위탁의료기관 만70세 이상 예방접종 시작
- 2022.05.17.~ 보건소 만65세 이상 기초생활수급자 예방접종 시작
- 2022.09. 예방접종 백신비, 시행비 등 2023년 본예산 반영
- 2022.10. 「충주시 선택예방접종 지원에 관한 조례」 제정
(기존 「충주시 대상포진 예방접종 지원 조례」 폐지)

□ 연차별 투자계획

(단위: 백만원)

구 분	합계	기투자	임기 내(2022. 7. ~ 2026. 6.)					임기후	
			소계	2022	2023	2024	2025		2026
계	6,217	1,755	4,462	-	754	853	1,017	919	919
국비									
도비									
시비	6,217	1,755	4,462	-	754	853	1,017	919	919
기타									

□ 추진실적

○ 접종현황

(22.09.15.기준)

구분	목표(명)	접종자(명)			접종율(%)
		합계	의료기관	보건소	
대상포진	19,500	13,676	13,102	574	70.13

○ 예산확보 및 집행내역

(단위: 백만원)

구분	예산확보 내역					예산집행 내역				
	계	국비	도비	시비	기타	계	국비	도비	시비	기타
계	1,755	0	0	1,755	0	1,374	0	0	1,374	0
기투자	1,755	-	-	1,755	-	1,374	-	-	1,374	-
'22.(하)										
'23.(상)										
'23.(하)										
'24.(상)										
'24.(하)										
'25.(상)										
'25.(하)										
'26.(상)										

○ 연도별 추진실적(계획)

연도별	추진실적(계획)	추진율(%)
2022	· 1년이상거주 일반시민 70세 이상, 기초생활수급자 65세 이상 19,500명	17
2023	· 1년이상거주 일반시민 68~70세, 기초생활수급자 64~65세 6,900명	34
2024	· 1년이상거주 일반시민 66~68세, 기초생활수급자 63~64세 7,800명	51
2025	· 1년이상거주 일반시민 64~66세, 기초생활수급자 62~63세 9,300명	68
2026	· 1년이상거주 일반시민 62~64세, 기초생활수급자 61~62세 8,400명	85
2027	· 1년이상거주 일반시민 60~62세, 기초생활수급자 60~61세 8,400명	100

※ 목표인구 : 전체인구 70% + 전년도 미접종자(전년도 목표인구의 5%)

31.

HPV(자궁경부암) 예방접종 확대 지원 (건강증진과)

담당부서	건강증진과 모자보건팀		담당자(☎)	김영아(3539)
협조부서	보건과 보건행정팀			
사업구분	성격별	사업비별	추진상황	이행단계
	신규	예산		추진중

□ 필 요 성

- 사람유두종바이러스(HPV) 예방접종은 자궁경부암, 생식기 질환을 예방
- HPV 백신은 고가 백신으로, 접종지원을 통해 시민의 경제적 부담완화 필요

□ 사업개요

- 사업대상 : 만 18 ~ 26세 충주시 성인 여성
- 사업기간 : 2023. ~ 지속사업
- 사업규모 : 약 5,000명(대상인구의 70%)
- 총사업비 : 2,479백만원(시비100%)
 - 산출내역(백신비) 2,188백만원 / 145,900원 × 5,000명 × 3회
(시행비) 291백만원 / 19,420원 × 5,000명 × 3회
- 사업내용 : HPV 예방접종 3회 지원(1인)

□ 문제점 및 대책

- ① 예방바이러스 수가 많은 지자체 사업백신(HPV9가 백신) 선호에 따른 만 12~17세 국가백신(HPV4가 백신) 접종대상자의 적기 접종 지연 우려
 - 미접종자의 접종이 완료되는 시점인 사업 시작 2년 후 사업지속여부에 대한 신중한 검토 필요
- ② 백신별 교차접종 불가
 - 완료하지 않은 기접종자는 동일백신으로 접종을 실시하고, 미접종자는 본인이 희망하는 백신(HPV4, HPV9)으로 접종 실시

□ 추진경과 및 향후계획

① 추진경과

- 사회보장제도 신설 협의 보건복지부 질의로 신설 협의 제외 대상임을 확인
 ※ 2022년 사회보장제도 신설 변경 협의 운용지침 변경

② 향후계획

- '22. 9.~ : 사업계획, HPV 예방접종 조례 제정
- '22. 12.~ : 백신 구입 입찰
- '23. 2. : 민간의료기관 예방접종 위탁체결
- '23. 3.~ : 18~26세 HPV 예방접종 지원

□ 연차별 투자계획

(단위: 백만원)

구분	합계	기투자	임기 내(2022. 7. ~ 2026. 6.)					임기후
			소계	2022	2023	2024	2025	
계	2,479		2,479		1,587	793	99	
국비								
도비								
시비	2,479		2,479		1,587	793	99	
기타								

□ 추진실적

- 예산확보 및 집행내역

(단위: 백만원)

구분	예산확보 내역					예산집행 내역				
	계	국비	도비	시비	기타	계	국비	도비	시비	기타
계	0	0	0	0	0	0	0	0	0	0
기투자	0	0	0	0	0	0	0	0	0	0
'22.(하)										
'23.(상)										
'23.(하)										
'24.(상)										
'24.(하)										

○ 연도별 추진실적(계획)

연도별	추진실적(계획)	추진율(%)
2022	· 사업계획, 조례제정	15
2023	· 백신 구입 입찰, 민간의료기관 위탁체결	65
	· 18~26세 HPV 무료예방접종 지원 : 3,200명	
2024	· 18~26세 HPV 무료예방접종 지원 : 1,600명	90
2025	· 18~26세 HPV 무료예방접종 지원 : 200명	100

32.**비휠체어 장애인을 위한 바우처택시 도입 (교통정책과)**

담당부서	교통정책과 택시화물팀	담당자(☎)	안광혁(6321)	
협조부서	노인장애인과 장애인복지팀			
사업구분	성격별	사업비별	추진상황	이행단계
	신규	예산		추진중

□ 필 요 성

- 재정 부담으로 인한 특별교통수단 공급 어려움 발생
- 기존 특별교통수단 공급 부족으로 인한 장애인 이용불편 증가

□ 사업개요

- 사업명 : 비휠체어 장애인을 위한 바우처택시 도입(모두콜)
- 사업기간 : 2023년 3월 ~ 계속
- 사업규모 : 충주시 택시 899대
- 총사업비 : 258백만원(시비)
⇒ 시스템 구축 + 요금지원
- 사업내용
 - 비휠체어 장애인을 대상으로 바우처 택시를 운영
 - 기존 특별교통수단 이용자를 분산시켜 공급을 충족

□ 추진경과 및 향후계획

- 장애인단체 및 택시 업체 간담회 개최 : 2022년 5월~7월
- 사회보장제도 신설 보건복지부 협의 요청 : 2022년 7월~9월
- 바우처택시 시스템 구축 작업 : 2023년 1월~2월
- 바우처택시 시행 : 2023년 3월

□ 연차별 투자계획

(단위: 백만원)

구분	합계	기투자	임기 내(2022. 7. ~ 2026. 6.)					임기후	
			소계	2022	2023	2024	2025		2026
계	946	-	734	-	258	136	157	183	212
국비									
도비									
시비	946	-	734	-	258	136	157	183	212
기타									

□ 추진실적

- 예산확보 및 집행내역

(단위: 백만원)

구분	예산확보 내역					예산집행 내역				
	계	국비	도비	시비	기타	계	국비	도비	시비	기타
계	0	0	0	0	0	0	0	0	0	0
기투자	0	0	0	0	0	0	0	0	0	0
'22.(하)										
'23.(상)										
'23.(하)										
'24.(상)										
'24.(하)										
'25.(상)										
'25.(하)										
'26.(상)										

- 연도별 추진실적(계획)

연도별	추진실적(계획)	추진율(%)
2022	· 사업 준비	0
2023	· 비휠체어 장애인의 연간 바우처 택시 이용건수: 21,427건	25
2024	· 비휠체어 장애인의 연간 바우처 택시 이용건수: 24,855건	50
2025	· 비휠체어 장애인의 연간 바우처 택시 이용건수: 28,832건	75
2026	· 비휠체어 장애인의 연간 바우처 택시 이용건수: 33,427건	100

33.**충주시 노인건강복지관 건립 (노인장애인과)**

담당부서	노인장애인과 노인정책팀		담당자(☎)	전선미(6812)
사업구분	성격별	사업비별	추진상황	이행단계
	계속	예산		추진중

□ 필요성

- 초고령화 사회 진입, 노인의 다양한 건강복지 욕구 및 수요 증가
 - 노인 맞춤형, 원스톱 건강복지서비스 제공을 위한 시설 건립

□ 사업개요

- 위 치 : 충주시 호암동 595-48번지 일원
- 사업기간 : 2022. 11. ~ 2026. 12.
- 사업규모 : 연면적 5,000㎡(지하1층, 지상4층)
- 총사업비 : 20,000백만원(시비 100%)
- 사업내용 :
 - 건강모니터링 : 건강기능평가 및 상담(치매, 전문, 건강, 정신 등) 등
 - 건강스파 시설 : 월풀, 사우나실, 찜질방, 샤워장 등
 - 체력단련실 : 당구장, 탁구장, 헬스장, 물리치료실 등
 - 프로그램 : 온돌요가, 댄스(라인, 모던, 라틴, 왈츠 등), 실버 필라테스 등
 - 기타 : 주변 경관을 활용한 실외 활동공간(잔디광장, 쉼터, 산책로 등)

□ 문제점 및 대책

- 사업대상지 일부 성터(호암동 토성) 흔적 추정
 - 성터를 제외한 공간에 건립, 성터부지는 산책길 및 공원으로 조성
- 접근성 다소 불리 → 셔틀버스 운영 방안 등 검토

□ 추진경과 및 향후계획

- 2022. 11. ~ 2023. 5. 건립 타당성 조사 및 기본계획 수립 용역
- 2023. 5. ~ 2024. 3. 행정절차 진행 및 부지 매입
- 2024. 3. ~ 2024.12. 설계용역
- 2025. ~ 2026. 공사 착공 및 준공
- 2026. 9. ~ 2027. 운영계획 수립 및 개관

□ 연차별 투자계획

(단위: 백만원)

구분	합계	기투자	임기 내(2022. 7. ~ 2026. 6.)					임기후
			소계	2022	2023	2024	2025	
계	20,066	-	20,066	66	1,000	7,000	7,000	5,000
국비								
도비								
시비	20,066	-	20,066	66	1,000	7,000	7,000	5,000
기타								

□ 추진실적

- 예산확보 및 집행내역

(단위: 백만원)

구분	예산확보 내역					예산집행 내역				
	계	국비	도비	시비	기타	계	국비	도비	시비	기타
계	0	0	0	0	0	0	0	0	0	0
기투자										
'22.(하)										
'23.(상)										
'23.(하)										
'24.(상)										
'24.(하)										
'25.(상)										
'25.(하)										
'26.(상)										

- 연도별 추진실적(계획)

연도별	추진실적(계획)	추진율(%)
2022	· 건립 타당성 및 기본계획 수립 용역	15
2023	· 행정절차 진행, 부지 매입	40
2024	· 설계용역	60
2025	· 공사 착공	95
2026	· 공사 준공	100

34.

가칭) 청소년회관 건립 (여성청소년과)

담당부서	여성청소년과 청소년팀		담당자(☎)	김영근(6861)
사업구분	성격별	사업비별	추진상황	이행단계
	계속	예산		추진중

□ 필요성

- 아동·청소년들의 재능과 개성을 살릴 수 있는 체험·문화·교육의 공간을 조성하여 건강한 성장과 삶의 질 향상에 기여

□ 사업개요

- 위치 : 충주시 호암동 1237번지 / 1,708㎡ / 토지소유(LH)
- 사업기간 : 2022년 ~ 2025년
- 사업규모 : 건축연면적 약1,349㎡ / 지상4층
- 총사업비 : 62억원(건축 50, 부지매입 12)
- 사업내용
 - 청소년 아지트(카페, 노래방, 댄스실), 스마트체육관(인바디, 펀보드, 펀스키)
 - 청소년 스튜디오(크리에이터), 동아리실, 체험·교육 프로그램실

□ 추진경과 및 향후계획

- 2021. 12. : 부지검토 및 입찰 유보 요청

※ 토지 취득(매입) 사항

- 2021. 11. 19. : 1차 분양 공고[27억원] ➔ 유찰
- 2021. 12. 15. : 2차 분양 공고[27억원] ➔ 유찰
- 2022. 10. : **수의계약 12억원 예정**
(충주시↔LH) (조성원가+이자가산)

- 2022. 09. : 충주시의회 공유재산관리계획 변경 의결
- 2022. 09. : 제2회 추경예산 편성(부지매입비 반영)
- 2022. 10. : 사업부지 매입(충주시↔LH) 및 용도변경 용역
- 2023. 07. : 용도변경 완료 및 실시설계용역 시행
- 2024. 07. : 실시설계 완료 및 공사 착공
- 2025. 07. : 공사 준공 및 개관

□ 연차별 투자계획

(단위: 백만원)

구분	합계	기투자	임기 내(2022. 7. ~ 2026. 6.)					임기후
			소계	2022	2023	2024	2025	
계	6,200		6,200	1,200		5,000		
국비								
도비								
시비	6,200		6,200	1,200		5,000		
기타								

□ 추진실적

○ 예산확보 및 집행내역

(단위: 백만원)

구분	예산확보 내역					예산집행 내역				
	계	국비	도비	시비	기타	계	국비	도비	시비	기타
계	0	0	0	0	0	0	0	0	0	0
기투자										
'22.(하)										
'23.(상)										
'23.(하)										
'24.(상)										
'24.(하)										
'25.(상)										
'25.(하)										
'26.(상)										

○ 연도별 추진실적(계획)

연도별	추진실적(계획)	추진율(%)
2022	· 공유재산심의, 지방재정투자심사, 부지매입	10
2023	· 용도변경 완료	20
2024	· 실시설계 완료 및 공사 착공	50
2025	· 공사준공	100
2026		

35.

일반시민과 함께하는 다문화가정 정책 추진 (여성청소년과)

담당부서	여성청소년과 여성정책팀		담당자(☎)	박종성(6852)
사업구분	성격별	사업비별	추진상황	이행단계
	계속	예산		추진중

□ 필요성

- 일반시민과 다문화가족을 이원화하지 않고 포괄할 수 있는 사업 추진을 통해 다문화에 대한 인식개선 및 공동체 의식 함양

□ 현황

- 다문화 가구 현황

(단위 : 가구, 명)

다문화 가구수	다문화 인구수 (합계)	한국인 배우자	결혼이민자 및 귀화자			자녀			기타등거인		
			소계	결혼 이민자	귀화자	소계	귀화 및 외국국적	국내 출생	소계	내국인	외국인
1,565	4,874	746	1,429	724	705	1,288	37	1,251	1,411	1,299	112

※ 행안부“2020 지방자치단체 외국인 주민 현황 통계표” 참고

※ 총인구수 대비 다문화 인구 비율 2.3%

- 충주시 가족센터 다문화 회원 현황

(2022.7월 현재,단위:명)

계	결혼이민자	다문화자녀	기타	비고
795	165	244	386	

□ 추진계획

- 결혼이민자 대상 통번역사, 육아도우미, 다문화 강사 양성 등 취업 지원 서비스 수요자를 유관기관 및 학교 등에 연계, 일자리 지원
- 구인 업체와 구직자 취업 지원 서비스 연계 추진(여성새일센터, 일자리 지원센터 등)
- 일반시민과 함께하는 지역공동체 사업 추진 및 참여자 비율 확대
 - 가족 친화프로그램, 나눔장터, 가족캠프 등

□ 연차별 투자계획

(단위: 백만원)

구분	합계	기투자	임기 내(2022. 7. ~ 2026. 6.)						임기후
			소계	2022	2023	2024	2025	2026	
계	2,733	293	2,440	293	598	610	622	317	
국비	1,366	146.5	1,219.5	146.5	299	305	311	158	
도비	411	44	367	44	90	92	93	48	
시비	956	102.5	843.5	102.5	209	213	218	111	
기타									

□ 추진실적

○ 예산확보 및 집행내역

(단위: 백만원)

구분	예산확보 내역					예산집행 내역				
	계	국비	도비	시비	기타	계	국비	도비	시비	기타
계	586	293	88	205	0	439	219.5	66	153.5	0
기투자	293	146.5	44	102.5		293	146.5	44	102.5	
'22.(하)	293	146.5	44	102.5		146	73	22	51	
'23.(상)										
'23.(하)										
'24.(상)										
'24.(하)										
'25.(상)										
'25.(하)										
'26.(상)										

○ 연도별 추진실적(계획)

연도별	추진실적(계획)	추진율(%)
2022	· 건강가정다문화가족 통합서비스 지원 586백만원 - 가족프로그램 추진 시 참여자 비율 조정(일반6:다문화4)	25
2023	· 건강가정다문화가족 통합서비스 지원 598백만원 - 가족프로그램 추진 시 참여자 비율 조정(일반6:다문화4)	50
2024	· 건강가정다문화가족 통합서비스 지원 610백만원 - 가족프로그램 추진 시 참여자 비율 조정(일반6:다문화4)	70
2025	· 건강가정다문화가족 통합서비스 지원 622백만원 - 가족프로그램 추진 시 참여자 비율 조정(일반6:다문화4)	85
2026	· 건강가정다문화가족 통합서비스 지원 634백만원 - 가족프로그램 추진 시 참여자 비율 조정(일반6:다문화4)	100

36.**아동 예체능 문화바우처 지원 (여성청소년과)**

담당부서	여성청소년과 아동친화드림팀		담당자(☎)	손희영(6871)
사업구분	성격별	사업비별	추진상황	이행단계
	신규	예산		추진중

□ 필요성

- 아동의 건전한 성장 지원 및 행복하고 꿈을 키울 수 있는 아동 친화도시 조성에 기여

□ 사업개요

- 사업개요 : 2023. 2/4분기 ~
- 선정기준 : 충주시에 주민등록을 둔 사업 당해연도 초등학교 3~6학년 재학생
※ 학교 밖 아동은 학년 연령에 준함
- 지급연령 기준 : 해당 연령이 도래하는 연도의 1월 1일 기준
- 계획인원 : 7,043명(2023년 기준)
- 지원내용 : 1인당 월 5만원(분기별 지원)
- 소요예산 : 3,197,522천원(시비100%)
 - 바우처 지원액 : 3,169,350천원
 - 카드 발급비용 : 28,172천원(1매당/4천원 정도)
- 지원형태 : 바우처 카드

□ 추진경과 및 향후계획

- 2023. 1. : 보건복지부 사회보장제도 신설 협의(60일 소요)
- 2023. 3. : 지원조례 제정
- 2023. 4. : 추경예산 확보 / 보건복지부 행복e음 사용승인협의
- 2023. 5. : 바우처사 선정 및 시스템 구축 / 가맹점 모집 및 시스템 구축
- 2023. 6. : 신청접수 및 카드발급 / 사업시행

□ 연차별 투자계획

(단위: 백만원)

구분	합계	기투자	임기 내(2022. 7. ~ 2026. 6.)					임기후
			소계	2022	2023	2024	2025	
계	15,036		15,036		3,198	4,034	4,003	3,801
국비								
도비								
시비	15,036		15,036		3,198	4,034	4,003	3,801
기타								

□ 추진실적

○ 예산확보 및 집행내역

(단위: 백만원)

구분	예산확보 내역					예산집행 내역				
	계	국비	도비	시비	기타	계	국비	도비	시비	기타
계	0	0	0	0	0	0	0	0	0	0
기투자										
'22.(하)										
'23.(상)										
'23.(하)										
'24.(상)										
'24.(하)										
'25.(상)										
'25.(하)										
'26.(상)										

○ 연도별 추진실적(계획)

연도별	추진실적(계획)	추진율(%)
2022	· 사업세부추진계획 및 보건복지부 협의, 조례 제정 등	50
2023	· 아동 예체능 문화바우처 지원 : 3,197,522(천원)	100
2024	· 아동 예체능 문화바우처 지원 : 4,034,116(천원)	100
2025	· 아동 예체능 문화바우처 지원 : 4,002,708(천원)	100
2026	· 아동 예체능 문화바우처 지원 : 3,800,972(천원)	100

37.

고교생 글로벌 인재육성 연수 지원 (평생학습과)

담당부서	평생학습과 교육지원팀		담당자(☎)	정혜림(6783)
사업구분	성격별	사업비별	추진상황	이행단계
	신규	예산		검토중

□ 필요성

- 충주시 고교발전협의회 연수 건의
- 보편적 교육복지 확대를 통한 미래사회 글로벌 인재 육성 기반 마련
- 학부모 교육비 부담 경감 및 보편적 교육복지 확대로 학생들의 교육기회 형평성 제고

□ 사업개요

- 사업기간 : 2023. 4. ~ 2023. 12. 30. (연 1회 계속사업)
- 사업비 : 3,268백만원 **【보조 2,200백만원, 자부담(교육청 등): 1,068백만원】**
 - 세부산출(안) : 인재육성 연수비(인솔교사 포함), 사전답사비
- 사업내용 : 고교생 글로벌 인재육성 연수 지원
- 추진방법 : 교육경비 지원(교육기관 추진)
- 참여대상 : 2,150여명[고1 학생+인솔교사]
 - 관내 고1 예상 학생수 1,950여명 + 인솔교사 190여명

□ 추진방향

- 예산범위 내 교육기관(교육지원청·학교) 추진
 - 1학년 대상으로 추진하되, 학교 사정에 맞게 시기별 운영
 - 2~3가지 학교별 특색을 반영한 프로그램 선정(교육지원청) ⇒ 학교별 선택 추진
 - ※ 인문계고: 현지 명문대 탐방 / 특성화고: 해외취업 기업방문
- 교육과정과 연계한 프로그램 구성(교과체험활동-수학여행-해외연수 등 교육과정 일원화)
- 원거리 연수에 따른 안전문제 최소화 ⇒ 가까운 거리의 연수 국가 선정

□ 추진경과 및 향후 계획

- '22. 6. 21. : 사업 추진계획안 협의(충주시-교육지원청)
- '22. 7. 20. : 학부모단체 간담회(충주시-교육지원청-학부모단체)
- '22. 8. 22. : 고교생 글로벌 인재육성 연수 사업계획안 제출(충주교육지원청)
- '22. 9. 29. : 충주시 교육행정협의회 업무 협의(충주시-충주교육지원청)
- '22. 12월중 : 2023년 교육경비 지원사업 심의위원회 개최
- '23. 3. ~ : 사업추진

□ 연차별 투자계획

(단위: 백만원)

구 분	합계	기투자	임기 내(2022. 7. ~ 2026. 6.)					임기후	
			소계	2022	2023	2024	2025		2026
계	8,800	-	8,800		2,200	2,200	2,200	2,200	2,200
국비									
도비									
시비	8,800	-	8,800		2,200	2,200	2,200	2,200	2,200
기타									

□ 추진실적

- 예산확보 및 집행내역 : 해당없음
- 연도별 추진실적(계획)

연도별	추진실적(계획)	추진율(%)
2022	· 고교생 글로벌 인재육성 검토 및 계획안 수립	50
2023	· 고교생 글로벌 인재육성 추진(교육경비 계속사업)	100
2024	''	100
2025	''	100
2026	''	100

38.**평생학습관 이전 (평생학습과)**

담당부서	평생학습과 학습정책팀		담당자(☎)	라종탁(3935)
사업구분	성격별	사업비별	추진상황	이행단계
	계속	예산		추진중

□ 필 요 성

- 구)남한강초 평생학습관 활용으로 구도심 공동화 문제 해결
- 현 평생학습관의 학습공간 및 주차장 확대, 평생교육 활성화 기여

□ 사업개요

- 위 치 : 사직산 6길 20(구)남한강초 본관, 운동장)
- 사업규모 : 본관 리모델링 3,727㎡, 운동장 주차장 조성 6,960㎡
 - 강의실 등 24실, 주차장 240면, 진입도로 확장 130m(6m→8m)
- 사업기간 : 2022년 ~ 2025년
- 사업예산 : 70억원
 - ※ 임대기간 : 2023. 9. ~ 무상임대(20년 이상, 충청북도교육청)

□ 추진경과 및 향후계획

- 2021. 11. 충주시-충청북도교육청 업무협약(MOU) 체결
- 2022. 4. 타 지자체 평생학습관 공간 활용 벤치마킹(4개 지자체)
- 2022. 9. 기본계획 수립 용역 착수
- 2022. 10. 지방재정 투자심사
- 2023. 1. 실시설계용역 발주
- 2024. 1. 공사 발주
- 2025. 3. 공사 준공

□ 연차별 투자계획

(단위: 백만원)

구분	합계	기투자	임기 내(2022. 7. ~ 2026. 6.)					임기후
			소계	2022	2023	2024	2025	
계	7,000	0	7,000	22	400	5,000	1,578	
국비								
도비								
시비	7,000	0	7,000	22	400	5,000	1,578	
기타								

□ 추진실적

○ 예산확보 및 집행내역

(단위: 백만원)

구분	예산확보 내역					예산집행 내역				
	계	국비	도비	시비	기타	계	국비	도비	시비	기타
계	0	0	0	0	0	0	0	0	0	0
기투자										
'22.(하)										
'23.(상)										
'23.(하)										
'24.(상)										
'24.(하)										
'25.(상)										
'25.(하)										
'26.(상)										

○ 연도별 추진실적(계획)

연도별	추진실적(계획)	추진율(%)
2022	· 기본계획 수립 용역 추진, 지방재정투자심사	20
2023	· 실시설계용역 추진	50
2024	· 공사 추진	70
2025	· 공사 준공	100
2026	·	

39.**청년주택 건설 (도시재생과, 건축과)**

담당부서	도시재생과 도시재생1팀		담당자(☎)	이상필(6442)
사업구분	성격별	사업비별	추진상황	이행단계
	신규	예산		검토중

※ 건축과 세부 추진계획 수립 후 병행 추진 예정

□ 필요성

- 혁신지구, 역세권 주변 개발의 시너지 효과로 지역발전 견인
 - 주거와 일자리 지원사업으로 청년인구 유입
 - 충주시 청년이 결혼하지 않는 주요원인은 주거문제(2021 충주시 사회조사 보고서)
 - 20~29세 1위 혼자인 삶에 만족(62.1%), 2위 주거문제(28.7%)
 - 30~39세 1위 혼자인 삶에 만족(57.7%), 2위 주거문제(35.7%)
- ※ 청년기준 : 청년기본법(19~34세), 충주시 청년 기본조례(19세~39세)

□ 사업개요

- 위 치 : 충주시 봉방동 87-1번지 / 14,510㎡
 - 사업기간 : 2023 ~ 2027
 - 총사업비 : 1,400억원(국비 250, 도비 41, 시비 409, 기타 700)
 - 사업내용 : 청년(원가)주택, 행정시설, 생활SOC 조성 등
- ※ 공모결과에 따라 사업규모, 총사업비 변동 가능

□ 문제점 및 대책

- 2022년 7월말 도시재생사업 신청 가이드라인 발표
- 2022년 10월 혁신지구 국가시범지구 공모 신청 마감(기간 촉박)

□ 추진경과 및 향후계획

- 2022. 07. 도시재생사업 신청 가이드라인 설명회 개최(국토부)
- 2022. 08. 혁신지구 국가시범지구 사전컨설팅(국토부)
- 2023. 공모사업 검토(정부 동향 파악 등)

※ 청년 원가주택 정책 발표에 따라 재검토(세부계획 확정) 예정

□ 연차별 투자계획

(단위: 백만원)

구분	합계	기투자	임기 내(2022. 7. ~ 2026. 6.)						임기후
			소계	2022	2023	2024	2025	2026	
계	140,000	-	140,000	-	1,000	11,000	31,700	40,000	56,300
국비	25,000	-	25,000	-	-	-	5,000	10,000	10,000
도비	4,100	-	4,100	-	-	-	700	2,000	1,400
시비	40,900	-	40,900	-	1,000	1,000	6,000	8,000	24,900
기타	70,000	-	70,000	-	-	10,000	20,000	20,000	20,000

□ 추진실적

○ 예산확보 및 집행내역

(단위: 백만원)

구분	예산확보 내역					예산집행 내역				
	계	국비	도비	시비	기타	계	국비	도비	시비	기타
계	0	0	0	0	0	0	0	0	0	0
기투자	0	0	0	0	0	0	0	0	0	0
'22.(하)	-	-	-	-	-	-	-	-	-	-
'23.(상)	-	-	-	-	-	-	-	-	-	-
'23.(하)	-	-	-	-	-	-	-	-	-	-
'24.(상)	-	-	-	-	-	-	-	-	-	-
'24.(하)	-	-	-	-	-	-	-	-	-	-
'25.(상)	-	-	-	-	-	-	-	-	-	-
'25.(하)	-	-	-	-	-	-	-	-	-	-
'26.(상)	-	-	-	-	-	-	-	-	-	-

○ 연도별 추진실적(계획)

연도별	추진실적(계획)	추진율(%)
2022	· 공모 검토(정부동향 파악 등)	10
2023	· 공모 검토(정부동향 파악 등)	15
2024	· 공모 선정, 행정절차 이행	30
2025	· 행정시설 및 생활SOC시설 착공	60
2027	· 사업 준공	100

40.

청년 입영지원금 지원사업 (기획예산과)

담당부서	기획예산과 청년인구정책팀		담당자(☎)	이재성(5266)
사업구분	성격별	사업비별	추진상황	이행단계
	신규	예산		추진중

□ 필요성

- 청년의 병역 의무 이행 격려 및 복지 증진

□ 사업개요

- 사업기간 : 2023. 1. ~ 2023. 12.(매년 반복)
- 사업대상 : 충주시 거주 입영 청년
 - 현역(兵), 보충역(사회복무요원, 공중보건의, 공익법무관 등), *직업 군인 제외
- 사업규모 : 1,000명
- 총사업비 : 100백만원(시비)
- 사업내용 : 입영지원금(입영을 위한 물품구입비 등) 10만원/인 지원

□ 추진경과 및 향후계획

- 2022. 9. ~ 10. 지원 조례 제정을 위한 사전 작업
- 2022. 11. 조례 제정 (제269회 임시회)
- 2022. 12. 2023년 본예산 편성
- 2023. 1. 지원사업 시행(공고)

□ 연차별 투자계획

(단위: 백만원)

구분	합계	기투자	임기 내(2022. 7. ~ 2026. 6.)					임기후	
			소계	2022	2023	2024	2025		2026
계	600	-	500	100	100	100	100	100	100
국비									
도비									
시비	600	-	500	100	100	100	100	100	100
기타									

□ 추진실적

○ 예산확보 및 집행내역

(단위: 백만원)

구분	예산확보 내역					예산집행 내역				
	계	국비	도비	시비	기타	계	국비	도비	시비	기타
계	0	0	0	0	0	0	0	0	0	0
기투자	0	0	0	0	0	0	0	0	0	0
'22.(하)	0	0	0	0	0	0	0	0	0	0
'23.(상)	0	0	0	0	0	0	0	0	0	0
'23.(하)	0	0	0	0	0	0	0	0	0	0
'24.(상)	0	0	0	0	0	0	0	0	0	0
'24.(하)	0	0	0	0	0	0	0	0	0	0
'25.(상)	0	0	0	0	0	0	0	0	0	0
'25.(하)	0	0	0	0	0	0	0	0	0	0
'26.(상)	0	0	0	0	0	0	0	0	0	0

○ 연도별 추진실적(계획)

연도별	추진실적(계획)	추진율(%)
2022	조례 제정	50
2023	1,000명 지원(100백만원)	100
2024	1,000명 지원(100백만원)	100
2025	1,000명 지원(100백만원)	100
2026	1,000명 지원(100백만원)	100

41.

청년 신혼부부 주거자금 대출이자 지원 (기획예산과)

담당부서	기획예산과 청년인구정책팀		담당자(☎)	이재성(5266)
사업구분	성격별	사업비별	추진상황	이행단계
	신규	예산		추진중

□ 필요성

- 청년 신혼부부의 주거자금 대출이자 지원으로 청년의 지역 내 안정적 정착 도모

□ 사업개요

- 사업기간 : 2023. 6. ~ 2023. 12.(매년 반복)
- 사업대상 : 주거자금 목적으로 대출을 실행한 충주시 거주 청년 신혼부부
- 사업규모 : 100가구
- 총사업비 : 100백만원(시비)
- 사업내용 : 주거자금 대출 잔액의 1.5% 연 최대 100만원 이자 지원

□ 추진경과 및 향후계획

- 2022. 9. 지원 조례 입법예고
- 2022. 10. 조례 제정 (제268회 정례회)
- 2022. 12. 2023년 본예산 편성
- 2023. 6. 지원사업 시행(공고)

□ 연차별 투자계획

(단위: 백만원)

구분	합계	기투자	임기 내(2022. 7. ~ 2026. 6.)					임기후
			소계	2022	2023	2024	2025	
계	600	-	500	100	100	100	100	100
국비								
도비								
시비	600	-	500	100	100	100	100	100
기타								

□ 추진실적

○ 예산확보 및 집행내역

(단위: 백만원)

구분	예산확보 내역					예산집행 내역				
	계	국비	도비	시비	기타	계	국비	도비	시비	기타
계	0	0	0	0	0	0	0	0	0	0
기투자	0	0	0	0	0	0	0	0	0	0
'22.(하)	0	0	0	0	0	0	0	0	0	0
'23.(상)	0	0	0	0	0	0	0	0	0	0
'23.(하)	0	0	0	0	0	0	0	0	0	0
'24.(상)	0	0	0	0	0	0	0	0	0	0
'24.(하)	0	0	0	0	0	0	0	0	0	0
'25.(상)	0	0	0	0	0	0	0	0	0	0
'25.(하)	0	0	0	0	0	0	0	0	0	0
'26.(상)	0	0	0	0	0	0	0	0	0	0

○ 연도별 추진실적(계획)

연도별	추진실적(계획)	추진율(%)
2022	조례 제정	50
2023	100가구 지원(100백만원)	100
2024	100가구 지원(100백만원)	100
2025	100가구 지원(100백만원)	100
2026	100가구 지원(100백만원)	100

42.

그린바이오 산업기반 조성 (바이오산업과)

담당부서	바이오산업과 바이오산업팀		담당자(☎)	최정희(0771)
사업구분	성격별	사업비별	추진상황	이행단계
	신규	예산		추진중

□ 필요성

- 최근 IT·BT 등 관련 기술의 비약적 발전으로 생명 자원을 활용하는 그린바이오 산업이 신성장산업으로 대두
 - ※ 5대 유망산업 : 마이크로바이옴, 대체식품·메디푸드, 종자, 동물용의약품, 기타생명소재(곤충 등)
- 고령화, 건강, 환경변화 등에 따른 지속 가능한 건강한 먹거리 생산을 위한 그린바이오 산업의 중요성 확대
- 정부의 그린바이오산업 투자 확대에 발맞추기 위한 산업 선점 및 정책 발굴 필요
 - ※ 정부합동 발표 「그린바이오 융합형 신산업 육성 방안(20.9)」
- 충주 바이오헬스 국가산업단지 성공조성을 위하여 바이오헬스산업 인프라 구축 및 지역 특화산업 발전 기반 마련

□ 사업개요

- 위 치 : 충주시 바이오헬스 국가산업단지 일대
- 사업기간 : 2023년 ~ 2029년
- 총사업비 : 630억원(국비 415, 도비 61, 시비 144, 민간 10)
- 사업내용
 - 바이오 소재 시험인증센터 구축(180억원) : 2024. ~ 2027.
 - AI·빅데이터 활용 스크리닝 및 플랫폼, 시험·분석장비 구축
 - 메디푸드 실용화센터 구축(200억원) : 2024. ~ 2027.
 - 메디푸드, 기능성 식품 등 제품 효능평가, 안전성·기능성 평가, 임상지원 등
 - 반려동물 산업화 지원센터 구축(250억원) : 2025. ~ 2029.
 - 반려동물 관련 인증 클러스터, 건강기능식품 및 용품 인증시스템 구축

□ 문제점 및 대책

- 메디푸드 실용화센터 구축
 - 메디(컬)푸드 정의·기준 미수립, 법제화 논의 중
 - ⇒ 관계부처(농림부, 식약처) 및 국회 동향 파악 후 대응
- 반려동물 산업화 지원센터 건립
 - 대한수의사회 별도 단체 설립(사단법인), 법 제정 등 사전작업 중
 - ⇒ 대한수의사회·국회의원실·충북도청 공조 사업추진

□ 추진경과

- 바이오 소재 시험인증센터 구축
 - 2022. 1. 산업통상자원부 수요조사 제출 (KCL)
 - 2022. 3. 산업혁신기반구축사업 로드맵(안) 반영
 - 2022. 4. 산업혁신기반구축사업 로드맵 확정
- 메디푸드 실용화센터 구축
 - 2021. 10. 농림축산식품부 사업 건의
 - 2022. 5. 충북도청 업무협약
 - 2022. 6. 한국식품연구원 자문
 - 2022. 6 ~ 8. 메디컬푸드 관련 포럼(국회) 참석 (2회)
- 반려동물 산업화 지원센터 구축
 - 2021. 12. 동물건강산업 육성전략 수립 연구용역 실시
 - 2021. 12. 16. 충북도·충주시·대한수의사회와 업무협약(동물건강산업 육성 협력)
 - 2022. 6. 9. 대한수의사회와 업무협약 / 산업화센터 구축 건(1차)
 - 2022. 7. 4. 대한수의사회와 업무협약 / 산업화센터 사업내용 구체화(2차)
 - 2022. 9. 6. 대한수의사회와 업무협약 / 산업화센터 사업내용 구체화(3차)

□ 향후 추진계획

- 2022. 관련기관 업무 협의 및 부처 건의
- 2023. ~ 2024. 기본계획 수립

□ 연차별 투자계획

(단위: 백만원)

구분	합계	기투자	임기 내(2022. 7. ~ 2026. 6.)					임기후	
			소계	2022	2023	2024	2025		2026
계	63,000		44,700			2,000	12,200	30,500	18,300
국비	43,400		30,590			700	8,540	21,350	12,810
도비	5,580		3,936			100	1,096	2,740	1,644
시비	13,020		9,174			200	2,564	6,410	3,846
기타	1,000		1,000			1,000			

□ 추진실적 (해당없음)

- 예산확보 및 집행내역

(단위: 백만원)

구분	예산확보 내역					예산집행 내역				
	계	국비	도비	시비	기타	계	국비	도비	시비	기타
계	0	0	0	0	0	0	0	0	0	0
기투자										
'22.(하)										
'23.(상)										
'23.(하)										
'24.(상)										
'24.(하)										
'25.(상)										
'25.(하)										
'26.(상)										

- 연도별 추진실적(계획)

연도별	추진실적(계획)	추진율(%)
2024	· 공공건축 사업계획 사전검토 및 심의 · 기본설계, 실시설계 실시	20
2025	· 공사착공	30
2026	· 공사시공 및 장비도입 설치	40
2027	· 공사준공	10

43.**산업단지 조성 (신성장전략과, 바이오산업과)****1] 충주 바이오헬스 국가산업단지 조성 지원**

담당부서	바이오산업과 바이오산단지원팀		담당자(☎)	조성태(0781)
사업구분	성격별	사업비별	추진상황	이행단계
	계속	예산		추진중

□ 필 요 성

- 바이오산업은 정부정책으로 육성하는 신성장 전략사업
 - 제5차 국토종합계획, 제3차 생명공학육성기본계획 등 국가계획 반영
- 충주 산업단지 입주 증가에 따른 우량기업 입주 공간 부족
 - 기업도시 외 11개 산단 분양율 100%
- 주변도시(기업도시,첨단산단,메가폴리스)와 연계한 서충주 신도시 완성

□ 사업개요

- 위 치 : 충주시 대소원면 완오리·본리 일원
- 사업기간 : 2018년 ~ 2029년 / 사업시행 : 한국토지주택공사
- 사업규모 : 2,241천㎡(약68만평) / 총사업비 : 5,662억원
- 사업내용 : ICT+바이오헬스 산업을 기반으로 한 정밀의료산업 육성

□ 추진경과 및 향후계획

- 2018. 08. 충주 국가산업단지 후보지 선정(국토교통부)
- 2020. 09. 예비타당성 조사 통과(KDI/기획재정부)
- 2021. 12. 국가산업단지계획 승인 신청(LH→국토교통부)
- 2022. 12. 국가산업단지계획 승인 및 고시
- 2029. 06. 국가산업단지 조성사업 준공

□ 연차별 투자계획

(단위: 백만원)

구 분	합계	기투자	임기 내(2022. 7. ~ 2026. 6.)					임기후	
			소계	2022	2023	2024	2025		2026
계	566,200	1,764	564,436	5,732	62,891	84,212	155,387	148,721	107,493
국비	46,300	-	46,300	-	2,778		27,780	15,742	-
도비	22,800	-	22,800	-	1,368		13,680	7,752	-
시비	53,200	-	53,200	-	3,192		31,920	18,088	-
기타	443,900	1,764	442,136	5,732	55,553	84,212	82,007	107,139	107,493

□ 추진실적

- 연도별 추진실적(계획)

연도별	추진실적(계획)	추진율(%)
2022	· 산업단지계획 승인 및 고시	20
2023	· 보상계획 수립 및 공고	40
2024	· 토지 및 지장물 보상	60
2025	· 공사 착공	80
2026	· 산업용지 분양 공고	100

2 동충주산업단지 조성

담당부서	신성장전략과 산업단지조성팀		담당자(☎)	오세현(0721)
사업구분	성격별	사업비별	추진상황	이행단계
	계속	예산		추진중

□ 필 요 성

- 우량기업 및 수도권 이전기업 유치를 위한 산업용지 적기 확보
- 산업단지개발을 통한 동북부권 지역의 균형 발전 도모

□ 사업개요

- 위 치 : 산척면 영덕리·송강리, 엄정면 신만리 일원
- 면 적 : 1,404천㎡(약42만평)
- 사업기간 : 2014년 ~ 2023년(10년간)
- 총사업비 : 2,151억원
- 시 행 자 : 충주시·충북개발공사(50:50)

□ 추진경과

- 2018. 6. 산업단지계획승인 고시(충청북도)
- 2019. 3. 공사 착공(실착공 19.07.)
- 2019. 7. 산업단지계획 변경 승인 고시(충청북도)
- 2019. 12. 토지수용재결/충청북도지방토지수용위원회
- 2020. 2. 토지수용보상금 지급 및 공탁
- 2020. 11. 동충주 산업단지계획 변경 고시 완료
- 2021. 4. 산업시설용지 분양 공고(1차)
- 2021. 8. 문화재 시·발굴 완료
- 2022. 1. 산업시설용지 분양 공고(2차)
- 2022. 7. 토목공사 시행 중(공정율≒65%)

□ 향후계획

- 2023. 1. 공사 준공
- 2023. 상반기 시설물 인수·인계

□ 연차별 투자계획

(단위: 백만원)

구분	합계	기투자	임기 내(2022. 7. ~ 2026. 6.)					임기후
			소계	2022	2023	2024	2025	
계	215,144	157,900	57,244	33,496	23,748			
국비	-	-	-	-	-			
도비		-	-	-	-			
시비	107,572	76,845	30,727	17,896	12,831			
기타	107,572	81,055	26,517	15,600	10,917			

□ 추진실적

○ 예산확보 및 집행내역

(단위: 백만원)

구분	예산확보 내역					예산집행 내역				
	계	국비	도비	시비	기타	계	국비	도비	시비	기타
계	157,900	0	0	76,845	81,055	157,900	0	0	76,845	81,055
기투자	157,900	0	0	76,845	81,055	157,900	0	0	76,845	81,055
'22.(하)	-	-	-	-	-	-	-	-	-	-
'23.(상)	-	-	-	-	-	-	-	-	-	-
'23.(하)	-	-	-	-	-	-	-	-	-	-
'24.(상)	-	-	-	-	-	-	-	-	-	-
'24.(하)	-	-	-	-	-	-	-	-	-	-
'25.(상)	-	-	-	-	-	-	-	-	-	-
'25.(하)	-	-	-	-	-	-	-	-	-	-
'26.(상)	-	-	-	-	-	-	-	-	-	-

○ 연도별 추진실적(계획)

연도별	추진실적(계획)	추진율(%)
2022	· 공사 공정율 85%	85
2023	· 공사 공정율 100%	100
2024	·	
2025	·	
2026	·	

□ 위치도

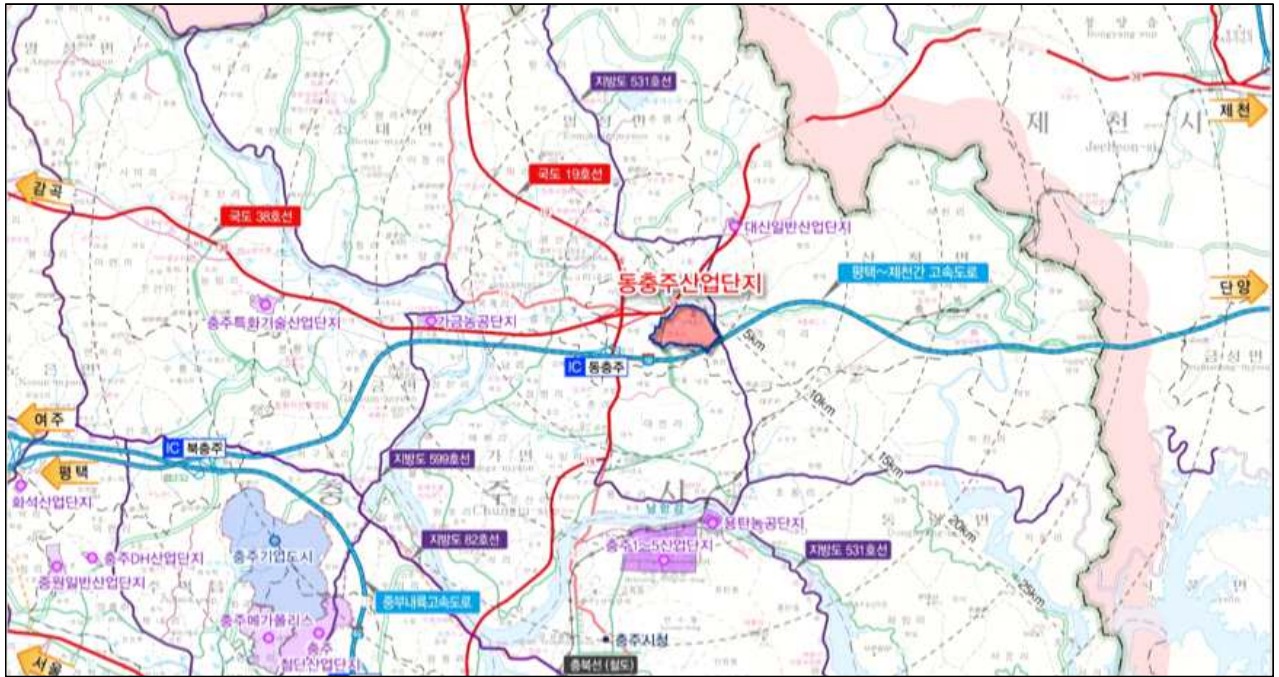

□ 토지이용계획도

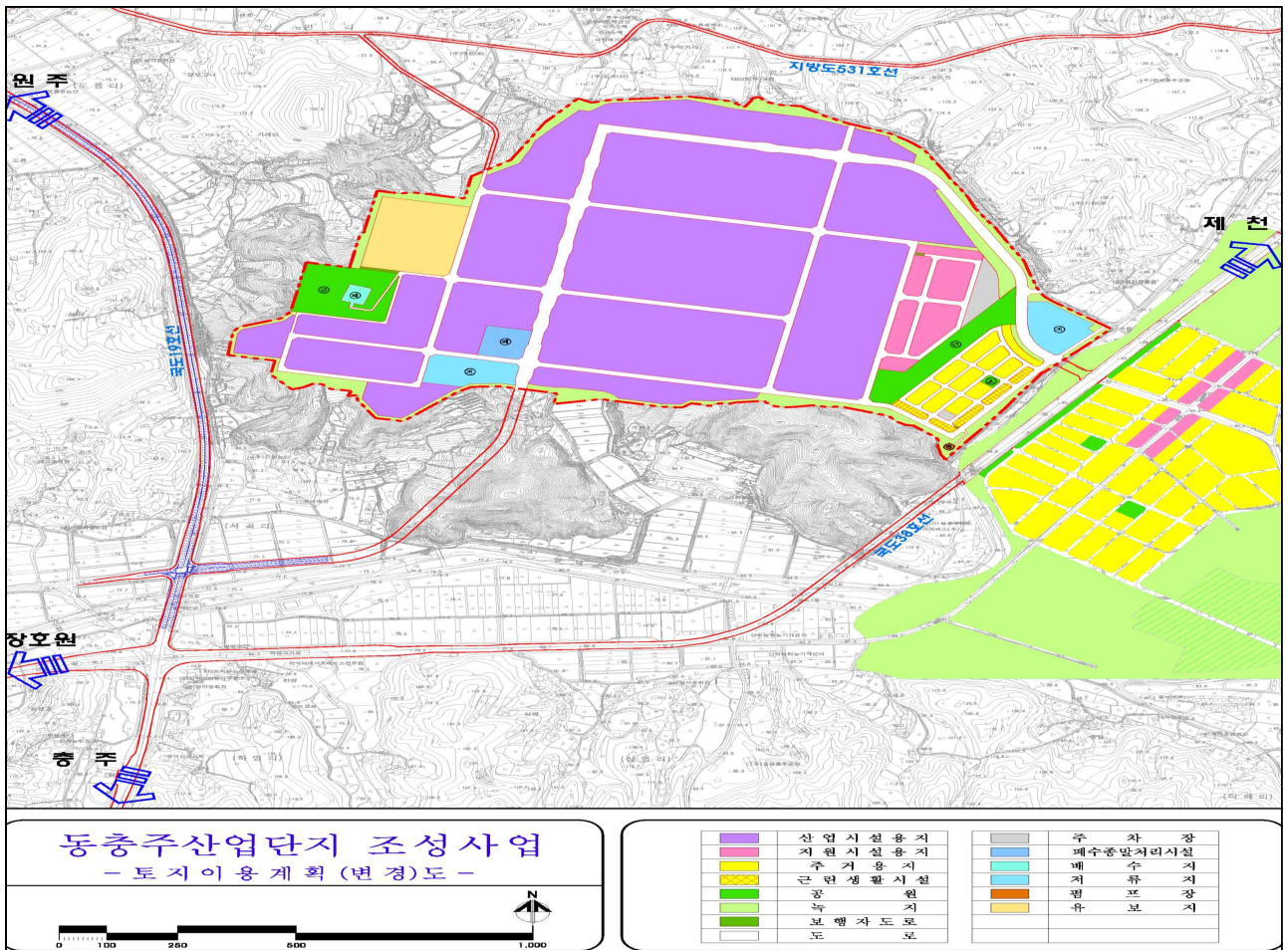

③ 드림파크산업단지 조성

담당부서	신성장전략과 산업단지조성팀		담당자(☎)	안정수(0723)
사업구분	성격별	사업비별	추진상황	이행단계
	계속	예산		추진중

□ 필 요 성

- 내륙첨단산업벨트 거점도시로서의 도약 및 지역경제 활성화
- 북충주 IC일원 개발수요 증대에 따른 체계적 산업입지 구축

□ 사업개요

- 위 치 : 중앙탑면 하구암리, 용전리 일원
- 면 적 : 1,698,492㎡(약51만평)
- 사업기간 : 2018 ~ 2026년 (9년간)
- 총사업비 : 2,875억원
- 시 행 자 : 충주드림파크개발주식회사
- 유치업종 : 신물질·생명공학, 전자·정보·통신, 항공기·수송, 자동차부품

□ 추진경과

- 2018. 4. HDC현대산업개발 투자의향서 제출
- 2019. 3. 시의회 출자 동의
- 2019. 10. 산업단지 지정계획 고시 / 충청북도
- 2019. 11. 특수목적법인(SPC) 설립[충주드림파크개발(주)]
- 2019. 12. 산업단지계획 승인 신청 / 충청북도
- 2020. 6. 지방재정투자심사 승인(행정안전부)
- 2021. 8. 제82차 지방산업단지계획 심의 완료(충청북도)
- 2021. 9. 산업단지계획 승인 고시(충청북도)
- 2021. 12. 지장물 및 물건조사 완료
- 2022. 1. 토지 및 지장물 보상계획 공고 열람
- 2022. 2. 보상협의회 구성 완료(11명)
- 2022. 4. 보상협의회 개최 완료
- 2022. 6. 감정평가 완료
- 2022. 7. 보상협의 추진 중

□ 향후계획

- 2023. 6. 공사 착공
- 2025. 12. 공사 준공 / 2026. 6. 전체사업(준공인가) 준공

□ 연차별 투자계획

(단위: 백만원)

구분	합계	기투자	임기 내(2022. 7. ~ 2026. 6.)					임기후
			소계	2022	2023	2024	2025	
계	287,451	2,500	284,951	77,000	166,900	40,195	732	124
국비								
도비								
시비								
기타	287,451	2,500	284,951	77,000	166,900	40,195	732	124

□ 추진실적

- 예산확보 및 집행내역

(단위: 백만원)

구분	예산확보 내역					예산집행 내역				
	계	국비	도비	시비	기타	계	국비	도비	시비	기타
계	79,500				79,500	34,472				34,472
기투자	2,500				2,500	2,500				2,500
'22.(하)	77,000				77,000	31,972				31,972
'23.(상)										
'23.(하)										
'24.(상)										
'24.(하)										
'25.(상)										
'25.(하)										
'26.(상)										

□ 추진실적

- 연도별 추진실적(계획)

연도별	추진실적(계획)	추진율(%)
2022	· 보상협의 완료	70
2023	· 공사착공	10
2024	· 공사진행	50
2025	· 공사준공	100
2026	· 사업준공	100

□ 위치도



□ 토지이용계획도

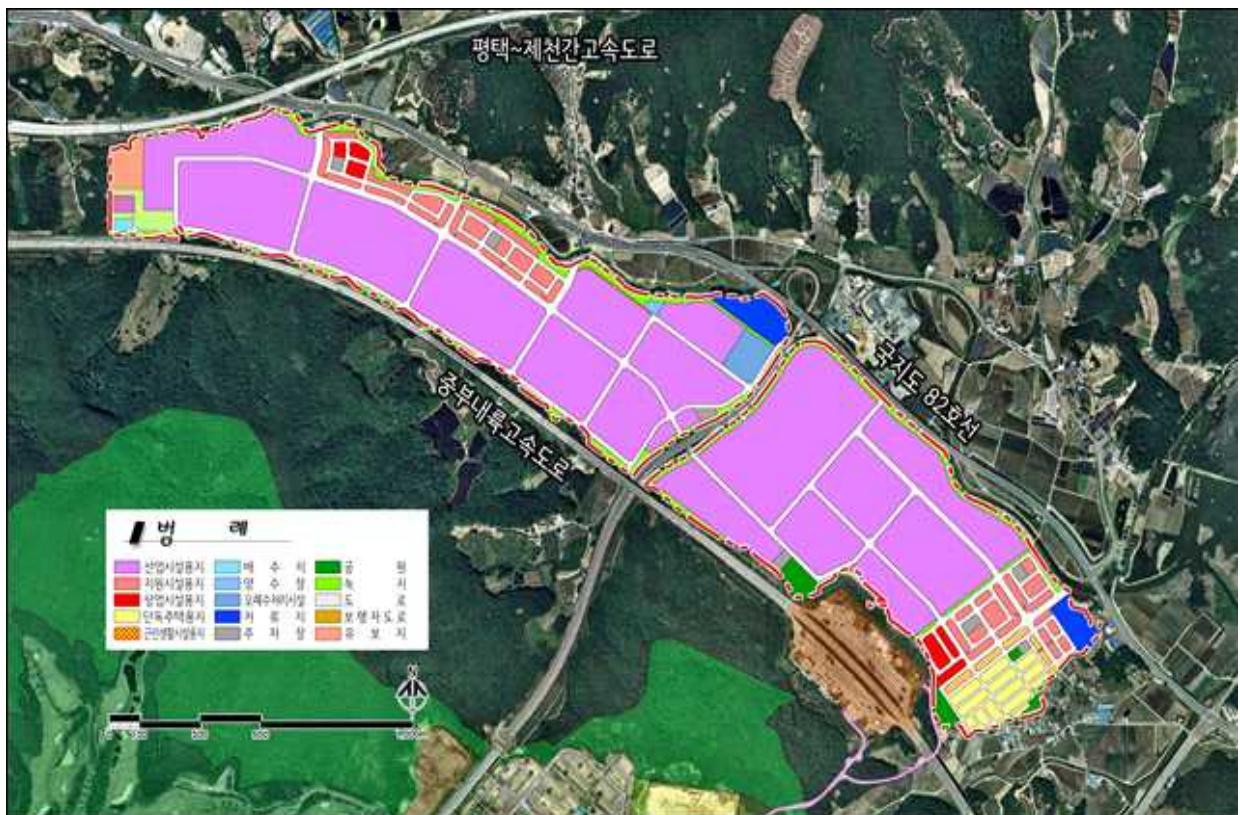

4 비즈코어시티 산업단지 조성

담당부서	신성장전략과 산업단지조성팀		담당자(☎)	안정수(0723)
사업구분	성격별	사업비별	추진상황	이행단계
	계속	예산		추진중

□ 필요성

- 내륙첨단산업벨트 거점도시로서의 도약 및 지역경제 활성화
- 충주시의 부족한 산업용지 수요에 대비한 원활한 산업용지 공급과 서충주 신도시의 산업용지 수요증가에 따른 산업단지개발 필요.

□ 사업개요

- 위 치 : 충주시 주덕읍 화곡리 일원
- 면 적 : 274,222㎡(약8.3만평)
- 사업기간 : 2020년 ~ 2025년(6년간)
- 사 업 비 : 458억원
- 시 행 자 : 충주비즈코어시티주식회사
- 유치업종 : 식료품, 음료, 의료용물질 의약품, 전기장비, 전자부품 등

□ 추진경과

- 2019. 11. 투자방향서 접수(' 20.2. 검토결과 회신)
- 2020. 5. 투자협약 체결
- 2020. 8. 법인설립 출자타당성용역 완료
- 2020. 10. 출자 조례제정
- 2020. 10. 산업단지 지정계획 승인 신청(국토교통부)
- 2021. 1. 산업단지 지정계획 고시(충청북도)
- 2021. 3. 법인설립 출자동의
- 2021. 5. 세부협약 체결
- 2021. 6. 특수목적법인(SPC) 설립 및 산업단지계획 승인 신청
- 2022. 4. 관련기관(부서) 협의 완료
- 2022. 5. 제89차 지방산업단지계획심의 완료(충청북도)
- 2022. 7. 산업단지계획 승인(충주시)

□ 향후계획

- 2022. 12. 토지 및 지장물 등 보상협의
- 2023. 5. 공사 착공 / 2025. 6. 공사 준공
- 2025. 12. 사업 준공

□ 연차별 투자계획

(단위: 백만원)

구분	합계	기투자	임기 내(2022. 7. ~ 2026. 6.)					임기후
			소계	2022	2023	2024	2025	
계	45,761	100	45,661	32,066	5,462	5,174	2,959	
국비								
도비								
시비								
기타	45,761	100	45,661	32,066	5,462	5,174	2,959	

□ 추진실적

○ 예산확보 및 집행내역

(단위: 백만원)

구분	예산확보 내역					예산집행 내역				
	계	국비	도비	시비	기타	계	국비	도비	시비	기타
계	100				100					100
기투자	100				100					100
'22.(하)										
'23.(상)										
'23.(하)										
'24.(상)										
'24.(하)										
'25.(상)										
'25.(하)										
'26.(상)										

□ 추진실적

○ 연도별 추진실적(계획)

연도별	추진실적(계획)	추진율(%)
2022	· 토지 및 지장물 조사 및 보상협의	50
2023	· 공사착공	10
2024	· 공사진행	50
2025	· 공사준공	100
2026	· 사업준공	100

□ 위치도

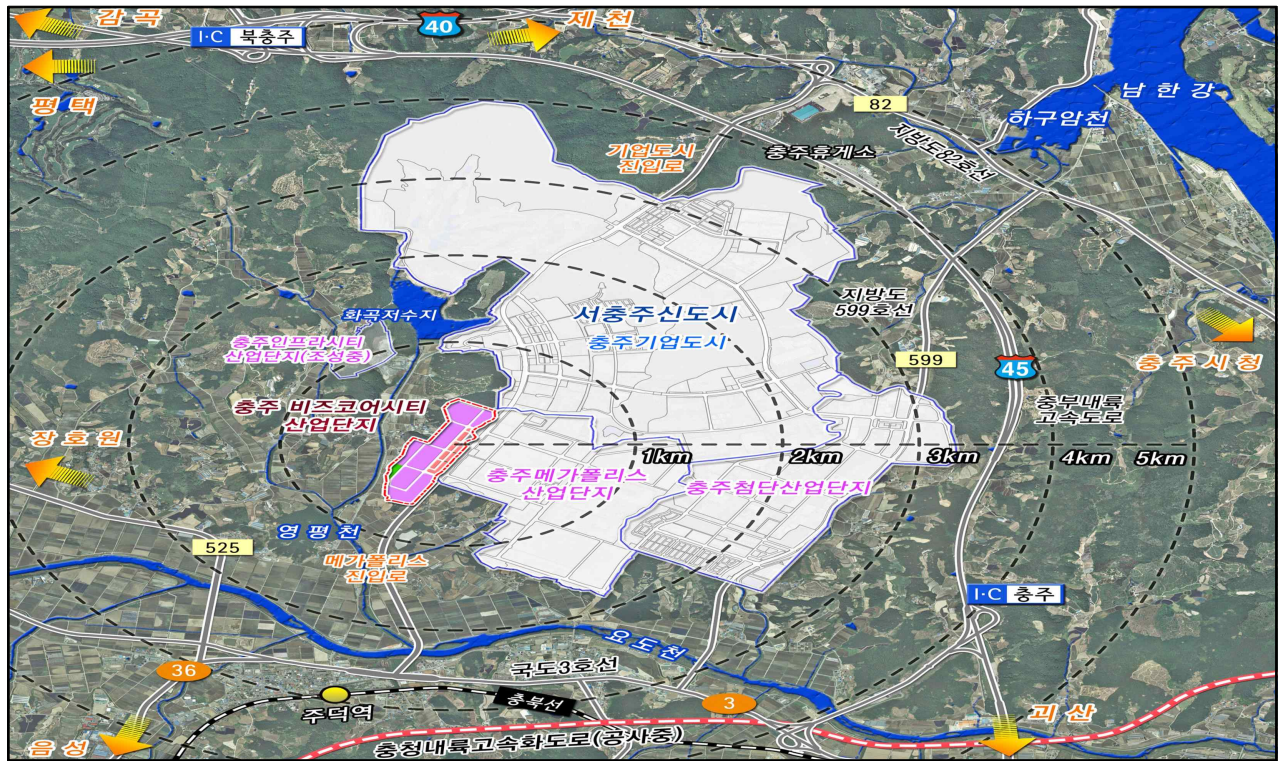

□ 토지이용계획도

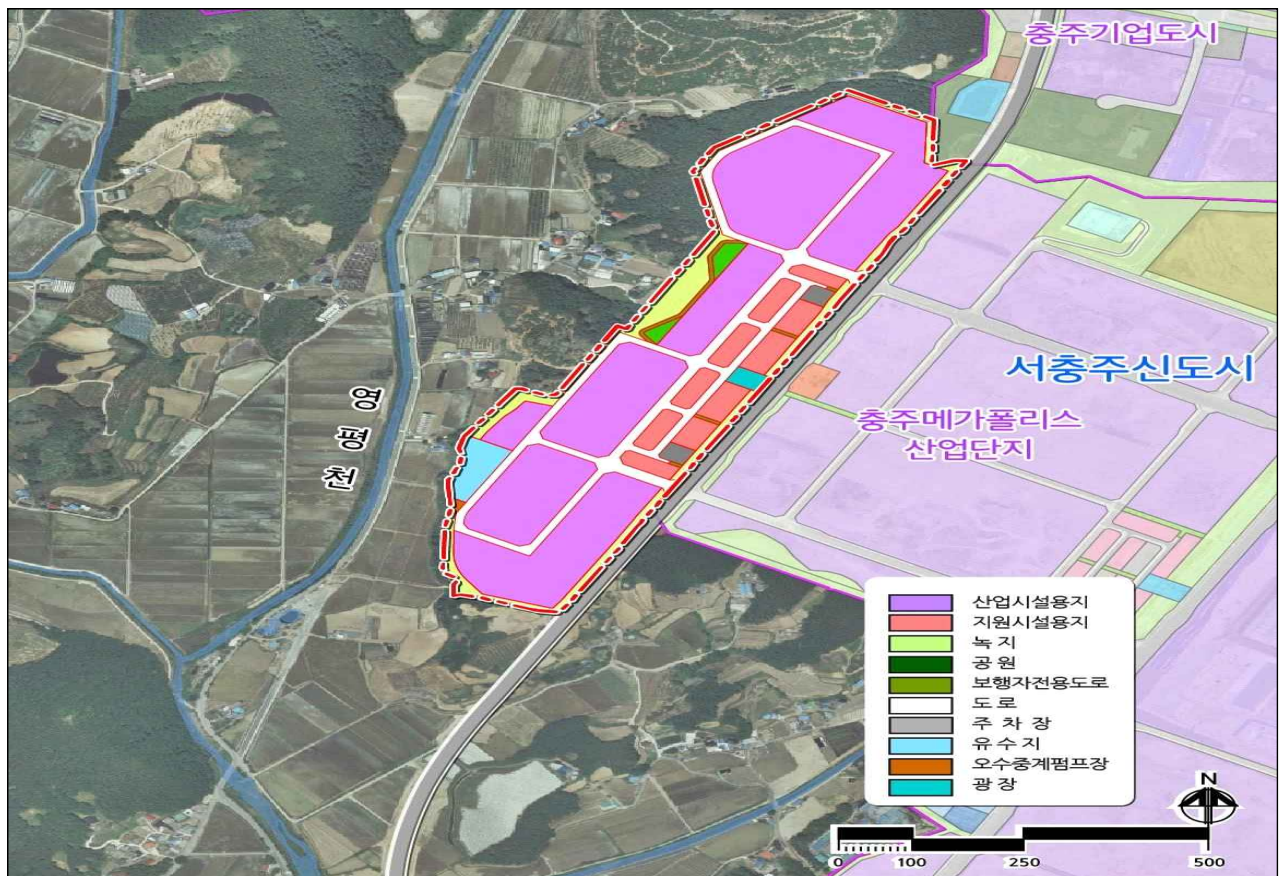

5 법현 산업단지 조성

담당부서	신성장전략과 산업단지조성팀		담당자(☎)	김법중(0724)
사업구분	성격별	사업비별	추진상황	이행단계
	계속	예산		추진중

□ 필요성

- 내륙첨단산업벨트 거점도시로서의 도약 및 지역경제 활성화
- 충주시의 부족한 산업용지 수요에 대비한 원활한 산업용지 공급과 서충주 신도시의 산업용지 수요증가에 따른 산업단지개발 필요.

□ 사업개요

- 위 치 : 충주시 중앙탑면 용전리 일원
- 면 적 : 288,681㎡(약8.7만평)
- 사업기간 : 2020년 ~ 2025년(6년간)
- 사 업 비 : 667억원
- 시 행 자 : 제3섹터방식(민·관합동개발)
- 유치업종 : 전자, 전기 및 정보, 정밀기계·신공정, 재료·소재 등

□ 추진경과

- 2018.~2019. 민간사업자 공모(1,2차)
- 2020. 2. 투자의향서 접수(' 20.5. 검토결과 회신)
- 2020. 5. 투자협약 체결
- 2020. 8. 법인설립 출자타당성용역 완료
- 2020. 10. 출자 조례제정/산업단지 지정계획 승인 신청(국토교통부)
- 2021. 3. 법현농장 방문 이전 협의
- 2021. 5. 충주시 ⇄ 법현농장 업무협약 체결 및 지정계획 재신청
- 2021. 7. 산업단지 지정계획 승인
- 2021. 12. 타당성조사 약정체결(한국지방행정연구원)
- 2022. 4. 시의회 출자 동의
- 2022. 7. 타당성조사 완료

□ 향후계획

- 2022. 8. 투자심사 의뢰(행정안전부)
- 2022. 9. 특수목적법인(SPC) 설립
- 2023. 3. 산업단지계획 승인
- 2023. 7. 공사 착공 / 2025. 12. 사업 준공
- 2025. 12. 사업 준공

□ 연차별 투자계획

(단위: 백만원)

구분	합계	기투자	임기 내(2022. 7. ~ 2026. 6.)					임기후
			소계	2022	2023	2024	2025	
계	66,888	2,517	64,371	23,809	31,211	6,271	3,080	
국비								
도비								
시비	12,621	217	12,404		10,047	2,357		
기타	54,267	2,300	51,967	23,809	21,164	3,914	3,080	

※ 향후 산업단지 승인 고시 후 구체적인 예산확보 및 집행계획 수립 가능

□ 추진실적

- 예산확보 및 집행내역

(단위: 백만원)

구분	예산확보 내역					예산집행 내역				
	계	국비	도비	시비	기타	계	국비	도비	시비	기타
계	217	0	0	217	0	192	0	0	192	0
기투자	217			217		192			192	
'22.(하)										
'23.(상)										
'23.(하)										
'24.(상)										
'24.(하)										
'25.(상)										
'25.(하)										
'26.(상)										

○ 연도별 추진실적(계획)

연도별	추진실적(계획)	추진율(%)
2022	· 중앙투자심사 진행 및 산업단지계획승인 신청	-
2023	· 산업단지 계획 승인 및 공사 착공	10
2024	· 공사진행	70
2025	· 공사준공 및 사업준공	100

□ 위치도

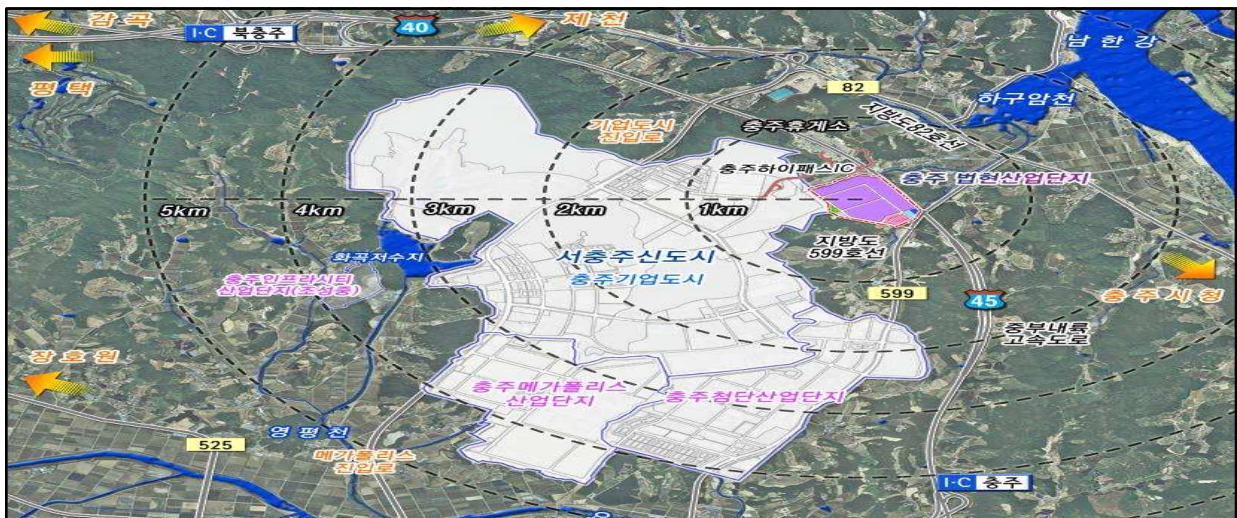

□ 토지이용계획도

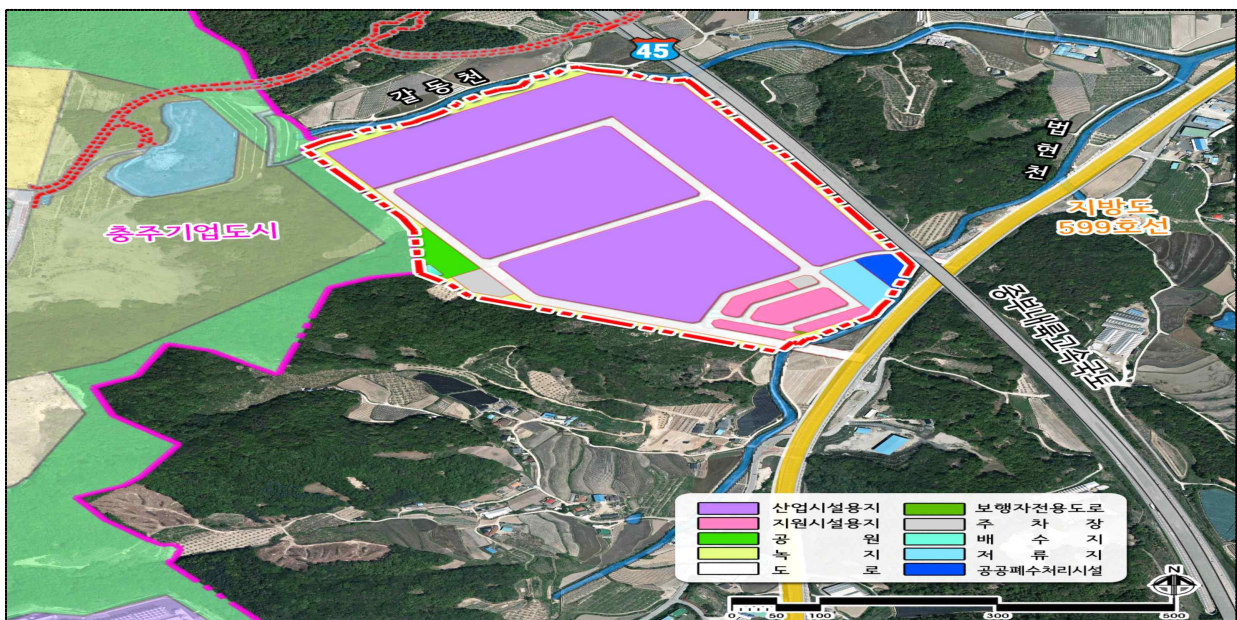

6] **엄정 산업단지 조성**

담당부서	신성장전략과 산업단지조성팀		담당자(☎)	최현준(0725)
사업구분	성격별	사업비별	추진상황	이행단계
	계속	예산		추진중

□ **필요성**

- 동충주IC[동충주 산업단지 조성] 일원 주변 환경변화 및 기업수요 증가로 산업단지 조성 필요.
- 선제적 산업용지 확보를 통해 지역발전 및 일자리 창출 기여.

□ **사업개요**

- 위 치 : 충주시 산척면 영덕리, 엄정면 미내리·율능리 일원
- 규 모 : 679,367㎡(약21만평)
- 사업기간 : 2021년 ~ 2026년
- 사 업 비 : 987억원
- 시 행 자 : 제3섹터방식(민·관합동개발)
- 유치업종 : 물질·생명공학, 전자·정보·통신, 재료 및 소재 등

□ **추진경과**

- 2020. 12. 투자의향서 접수(충청북도)
- 2021. 2. 투자의향서 검토결과 회신(충청북도)
- 2021. 4. 투자협약(MOU) 체결
 <충주시, (주)호반건설, (주)삼원산업개발, 대양종합건설(주), 교보증권(주)>
- 2021. 11. 산업단지 지정계획 승인
- 2021. 12. 투자협약(MOU) 체결
 <충주시, SK에코플랜트(주), (주)삼원산업개발, 대양종합건설(주), 금융사>
- 2022. 7. 출자타당성 검토 용역(설립계획수립) 완료

□ 향후계획

- 2022. 9. ~ '23. 1. 출자타당성 검토(충북연구원)
- 2023. 1. 출자조례 제정
- 2023. 2. 시의회 출자 동의
- 2023. 4. 특수목적법인(SPC) 설립 및 산업단지계획 승인 신청
- 2023. 11. 산업단지계획 심의
- 2023. 12. 산업단지계획 승인(충청북도)
- 2024. 6. 공사착공 / 2026. 12. 전체사업 준공

□ 연차별 투자계획

(단위: 백만원)

구분	합계	기투자	임기 내(2022. 7. ~ 2026. 6.)					임기후
			소계	2022	2023	2024	2025	
계	98,676		98,676	3,272	26,545	42,849	19,162	6,848
국비								
도비								
시비	200		200	200				
기타	98,476		98,476	3,272	26,345	42,849	19,162	6,848

※ 향후 산업단지 승인 고시 후 구체적인 예산확보 및 집행계획 수립 가능

□ 추진실적

- 예산확보 및 집행내역

(단위: 백만원)

구분	예산확보 내역					예산집행 내역				
	계	국비	도비	시비	기타	계	국비	도비	시비	기타
계										
기투자										
'22.(하)										
'23.(상)										
'23.(하)										
'24.(상)										
'24.(하)										
'25.(상)										
'25.(하)										
'26.(상)										

○ 연도별 추진실적(계획)

연도별	추진실적(계획)	추진율(%)
2022	· 출자타당성 검토(설립계획 수립)	100
2023	· 출자타당성 검토(충북연구원) · 특수목적법인(SPC)설립 및 산업단지계획 승인 신청 · 산업단지계획 승인 고시	10
2024	· 공사착공	20
2025	· 공사진행	60
2026	· 전체사업 준공	100

□ 위치도



□ 토지이용계획도



7 금가 산업단지 조성

담당부서	신성장전략과 산업단지조성팀		담당자(☎)	김법중(0724)
사업구분	성격별	사업비별	추진상황	이행단계
	계속	예산		추진중

□ 필 요 성

- 동충주IC [동충주 산업단지 조성] 일원 주변 환경변화 및 기업수요 증가로 산업단지 조성 필요.
- 선제적 산업용지 확보를 통해 지역발전 및 일자리 창출 기여.

□ 사업개요

- 위 치 : 충주시 금가면 도촌리·잠병리 일원
- 규 모 : 1,574,730㎡(약48만평)
- 사업기간 : 2021년 ~ 2028년
- 사 업 비 : 3,012억원
- 시 행 자 : 제3섹터방식(민·관합동개발)
- 유치업종 : 신물질·생명공학, 전자·정보·통신, 재료 및 소재 등

□ 추진경과

- 2020. 12. 투자의향서 접수(충청북도)
- 2021. 4. 투자협약(MOU) 체결
 <충주시, (주)호반건설, (주)삼원산업개발, 대양종합건설(주), 교보증권(주)>
- 2021. 12. 투자협약(MOU) 체결
 <충주시, SK에코플랜트(주) (주)삼원산업개발, 대양종합건설(주), 금융사>
- 2022. 2. 산업단지 지정계획 승인 신청
- 2022. 3. 지방재정법 타당성조사 약정체결(한국지방재정공제회)
- 2022. 4. 산업단지 지정계획 승인
- 2022. 5. 출자타당성 검토 용역(설립계획수립) 완료

□ 향후계획

- 2022. 9. ~ '23. 1. 출자타당성 검토(충북연구원)
- 2022. 10. 지방재정법 타당성조사 완료(한국지방재정공제회)
- 2023. 3. 지방재정투자심사 의뢰(행정안전부)
- 2023. 4. 특수목적법인(SPC) 설립 및 산업단지계획 승인 신청
- 2023. 12. 산업단지계획 승인(충청북도)
- 2025. 4. 공사 착공 / 2028. 4. 전체사업 준공

□ 연차별 투자계획

(단위: 백만원)

구분	합계	기투자	임기 내(2022. 7. ~ 2026. 6.)					임기후	
			소계	2022	2023	2024	2025		2026
계	301,596	175	301,421	1,888	1,528	59,020	99,746	78,813	60,426
국비									
도비									
시비	375	175	200		200				
기타	301,221		301,221	1,888	1,328	59,020	99,746	78,813	60,426

※ 향후 산업단지 승인 고시 후 구체적인 예산확보 및 집행계획 수립 가능

□ 추진실적

- 예산확보 및 집행내역

(단위: 백만원)

구분	예산확보 내역					예산집행 내역				
	계	국비	도비	시비	기타	계	국비	도비	시비	기타
계										
기투자										
'22.(하)										
'23.(상)										
'23.(하)										
'24.(상)										
'24.(하)										
'25.(상)										
'25.(하)										
'26.(상)										

○ 연도별 추진실적(계획)

연도별	추진실적(계획)	추진율(%)
2022	· 출자타당성검토	80
2023	· 지방재정투자심사(중앙)	100
2024	· 보상협의	100
2025	· 공사착공	10
2026	· 공사진행	40

□ 위치도

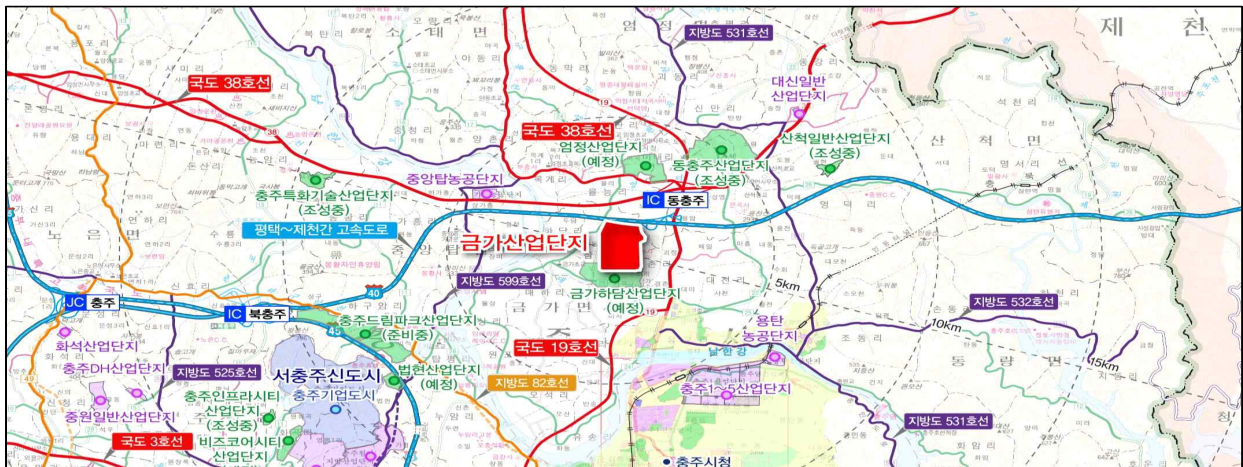

□ 토지이용계획도

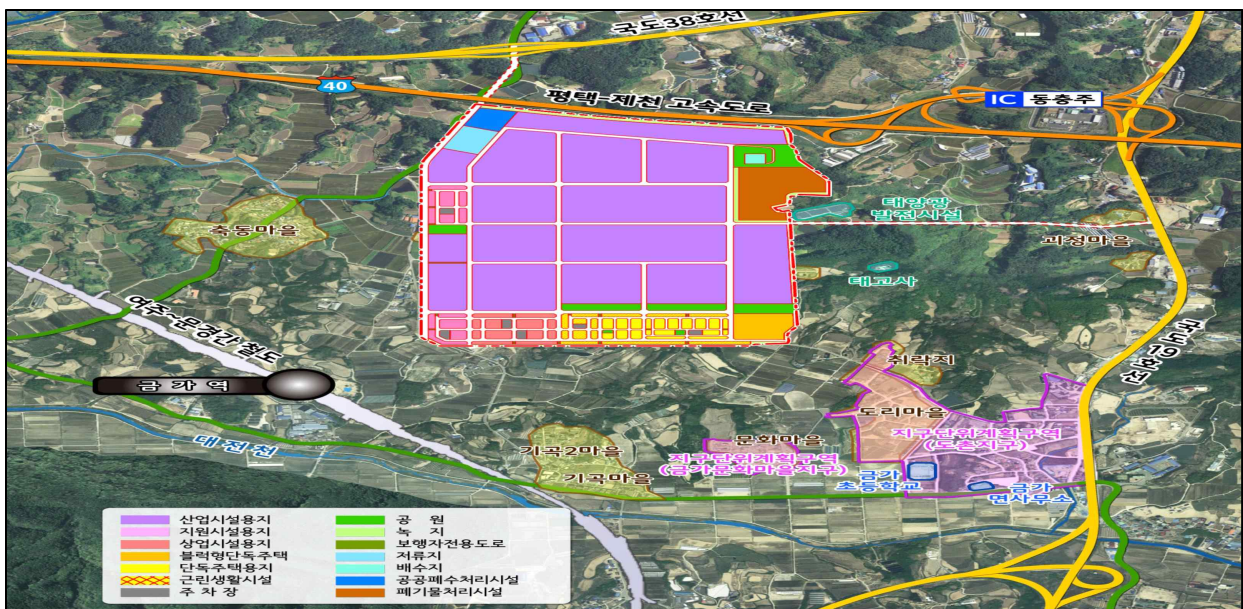

44.

도시재생사업 추진 (도시재생과)

담당부서	도시재생과 도시재생2팀			
담당자(☎)	윤우진(6451), 박재현(6452), 이성준(6453)			
사업구분	성격별	사업비별	추진상황	이행단계
	계속	예산		추진중

□ 필요성

- 쇠퇴하는 원도심에 문화 및 경제적 도심 재활성화하고, 새로운 도시 기능을 도입하여 지역자산 활용, 산업구조 변화에 따른 지역 활성화 도모
- 노후주거지 환경 개선, 노후 공공건축물 정비를 통해 모두가 즐기는 지역 중심거점 마련

□ 사업개요

위치	사업개요
성내성서동	<ul style="list-style-type: none"> ○ 위치 : 성내성서동 활성화계획지 일원 ○ 사업기간 : 2016년 ~ 2022년 ○ 사업규모 : 115,8231㎡ ○ 총사업비 : 18,200백만원(국비9,100, 지방비9,100) ○ 사업내용 <ul style="list-style-type: none"> • 문화창업재생허브조성, 보행친화원도심조성 • 청년가게조성, 도시재생 활동가 육성 등
지현동	<ul style="list-style-type: none"> ○ 위치 : 지현동 활성화계획지 일원(지현동 614번지 일원) ○ 사업기간 : 2018년 ~ 2022년 ○ 사업규모 : 115,8231㎡ ○ 총사업비 : 16,700백만원(국비10,000, 지방비6,700) ○ 사업내용 <ul style="list-style-type: none"> • 사과나무이야기길 정비, 지현문화플랫폼 신축공사 • 애플아트뮤지엄 신축공사, 집수리지원사업 등

위치	사업개요
문화동	<ul style="list-style-type: none"> ○ 위치 : 문화동 1824번지 일원 ○ 사업기간 : 2019~2023(5년간) ○ 사업규모 : 도시재생사업 1식 (면적 172,351㎡) ○ 총사업비 : 15,000백만원(국비 9,000, 도비 1,500, 시비 4,500) ○ 사업내용 <ul style="list-style-type: none"> • 문화어울림센터, 주민커뮤니티 쉼터, 안전한 보행길 조성 • 집수리 지원사업, 문화어울림 프로그램
달천동	<ul style="list-style-type: none"> ○ 위치 : 충주시 단월동 408-5번지 일원 ○ 사업기간 : 2020년 ~ 2023년 ○ 사업규모 : 지하1층 / 지상4층(1,751㎡) ○ 총사업비 : 7,050백만원(국비2,004, 지방비1,332, 자체지방비3,714) ○ 사업내용 <ul style="list-style-type: none"> • 생활SOC복합시설 신축(지하1층, 지상4층)
양성면	<ul style="list-style-type: none"> ○ 위치 : 양성면 용포리 98-1번지 일원 ○ 사업기간 : 2021~2023(3년간) ○ 사업규모 : 도시재생사업 1식 (연면적 2,000㎡) ○ 총사업비 : 8,083백만원(국비 4,610, 도비 769, 시비 2,704) ○ 사업내용 <ul style="list-style-type: none"> • 양성면 커뮤니티 이음센터 조성 • 주민역량강화프로그램

□ 문제점 및 대책

- 문화동 도시재생사업
 - 자재수급 및 장마로 인한 문화어울림센터 준공 지연으로 사업기간 2023년까지 1년 연장 예정

□ 추진경과 및 향후계획

위치	추진경과 및 향후계획
성내성서동	<ul style="list-style-type: none"> ○ 2021. 06. 문화창업재생허브 리모델링 완료 및 시범운영 ○ 2021. 06. 청(소)년플랫폼 조성완료 및 운영 ○ 2021. 11. 읍성광장 및 주차장 조성완료 ○ 2022. 12. 성내성서동 도시재생 전체사업 완료
지현동	<ul style="list-style-type: none"> ○ 2022. 06. 지현주민 교류공간 준공 ○ 2022. 06. 사과나무 이야기길 개선사업 준공 ○ 2022. 09. 지현문화플랫폼 신축공사, 애플아트뮤지엄 신축공사 등
문화동	<ul style="list-style-type: none"> ○ 2018. 08. 도시재생 뉴딜사업 선정 ○ 2020. 12. 1차 집수리 지원사업 완료 ○ 2021. 11. 주민 커뮤니티쉼터 준공 ○ 2021. 11. 문화어울림센터 공사 착공 ○ 2022. 04. 안전한 보행길 공사 착공
달천동	<ul style="list-style-type: none"> ○ 2022. 03. 달천동 생활SOC복합시설 설계공모 및 설계용역 완료 ○ 2022. 04. 달천동 생활SOC복합시설 착공 ○ 2023. 06. 달천동 생활SOC복합시설 준공
양성면	<ul style="list-style-type: none"> ○ 2021. 07. 도시재생 특별위원회 심의 선정 ○ 2021. 09. 충주시 공유재산관리계획 심의 원안가결 ○ 2022. 04. 기존 시설물 해체 완료 ○ 2022. 05. 양성면 커뮤니티 이음센터 설계공모 및 용역 계약 ○ 2022. 12. 양성면 커뮤니티 이음센터 착공

□ 연차별 투자계획 및 추진실적

① 성내성서동 도시재생사업

○ 연차별 투자계획

(단위: 백만원)

구분	합계	기투자	임기 내(2022. 7. ~ 2026. 6.)					임기후
			소계	2022	2023	2024	2025	
계	18,200	16,594	1,606	1,606				
국비	9,100	8,854	246	246				
도비	0	0	0	0				
시비	9,100	7,740	1,360	1,360				
기타								

○ 예산확보 및 집행내역

(단위: 백만원)

구분	예산확보 내역					예산집행 내역				
	계	국비	도비	시비	기타	계	국비	도비	시비	기타
계	18,200	9,100	0	9,100	0	18,200	9,100	0	9,100	0
기투자	18,200	9,100	0	9,100	0	16,175	8,542	0	7,633	
'22.(하)	-	-	-	-	-	-	-	-	-	-
'23.(상)	-	-	-	-	-	-	-	-	-	-
'23.(하)	-	-	-	-	-	-	-	-	-	-
'24.(상)	-	-	-	-	-	-	-	-	-	-
'24.(하)	-	-	-	-	-	-	-	-	-	-
'25.(상)	-	-	-	-	-	-	-	-	-	-
'25.(하)	-	-	-	-	-	-	-	-	-	-
'26.(상)	-	-	-	-	-	-	-	-	-	-

○ 연도별 추진실적(계획)

연도별	추진실적(계획)	추진율(%)
2022	· 성내성서동 도시재생사업 전체 준공	100

② 지현동 도시재생사업

○ 연차별 투자계획

(단위: 백만원)

구분	합계	기투자	임기 내(2022. 7. ~ 2026. 6.)					임기후
			소계	2022	2023	2024	2025	
계	16,700	12,028	4,672	4,672				
국비	10,000	8,096	1,904	1,904				
도비	1,600	1,074	526	526				
시비	5,100	2,858	2,242	2,242				
기타								

○ 예산확보 및 집행내역

(단위: 백만원)

구분	예산확보 내역					예산집행 내역				
	계	국비	도비	시비	기타	계	국비	도비	시비	기타
계	16,700	10,000	1,600	5,100	0	16,700	8,096	1,074	2,858	0
기투자	16,700	10,000	1,600	5,100	0	12,028	8,096	1,074	2,858	0
'22.(하)										
'23.(상)										
'23.(하)										
'24.(상)										
'24.(하)										
'25.(상)										
'25.(하)										
'26.(상)										

○ 연도별 추진실적(계획)

연도별	추진실적(계획)	추진율(%)
2022	· 지현동 도시재생사업 전체 준공	100

③ 문화동 도시재생사업

○ 연차별 투자계획

(단위: 백만원)

구분	합계	기투자	임기 내(2022. 7. ~ 2026. 6.)					임기후
			소계	2022	2023	2024	2025	
계	15,000	9,746	5,254	5,254				
국비	9,000	5,847	3,153	3,153				
도비	1,500	975	525	525				
시비	4,500	2,924	1,576	1,576				
기타								

○ 예산확보 및 집행내역

(단위: 백만원)

구분	예산확보 내역					예산집행 내역				
	계	국비	도비	시비	기타	계	국비	도비	시비	기타
계	15,000	9,000	1,500	4,500	0	6,807	4,659	468	1,680	0
기투자	15,000	9,000	1,500	4,500		6,807	4,659	468	1,680	
'22.(하)										
'23.(상)										
'23.(하)										
'24.(상)										
'24.(하)										
'25.(상)										
'25.(하)										
'26.(상)										

○ 연도별 추진실적(계획)

연도별	추진실적(계획)	추진율(%)
2022	· 2차 접수리 지원사업 및 안전한 보행길 사업 완료	85
2023	· 문화어울림센터 준공	100

④ 달천동 도시재생사업

○ 연차별 투자계획

(단위: 백만원)

구분	합계	기투자	임기 내(2022. 7. ~ 2026. 6.)					임기후
			소계	2022	2023	2024	2025	
계	7,050	387	6663	6,663				
국비	2,004	266	1,738	1,738				
도비	328	23	305	305				
시비	4,718	98	4,620	4,620				
기타								

○ 예산확보 및 집행내역

(단위: 백만원)

구분	예산확보 내역					예산집행 내역				
	계	국비	도비	시비	기타	계	국비	도비	시비	기타
계	7,050	2,004	328	4,718	0	387	266	23	98	0
기투자	7,050	2,004	328	4,718		387	266	23	98	
'22.(하)										
'23.(상)										
'23.(하)										
'24.(상)										
'24.(하)										
'25.(상)										
'25.(하)										
'26.(상)										

○ 연도별 추진실적(계획)

연도별	추진실적(계획)	추진율(%)
2022	· 달천동 생활SOC복합시설 신축공사 착공 및 공사	50
2023	· 달천동 생활SOC복합시설 신축공사 준공	100

⑤ 양성면 도시재생사업

○ 연차별 투자계획

(단위: 백만원)

구분	합계	기투자	임기 내(2022. 7. ~ 2026. 6.)					임기후
			소계	2022	2023	2024	2025	
계	8,083	500	7,583	2,100	5,483			
국비	4,610	300	4,310	1,020	3,290			
도비	769	50	719	170	549			
시비	2,704	150	2,554	910	1,644			
기타								

○ 예산확보 및 집행내역

(단위: 백만원)

구분	예산확보 내역					예산집행 내역				
	계	국비	도비	시비	기타	계	국비	도비	시비	기타
계	500	300	50	150	0	354	228	25	101	0
기투자	500	300	50	150		354	228	25	101	
'22.(하)										
'23.(상)										
'23.(하)										
'24.(상)										
'24.(하)										
'25.(상)										
'25.(하)										
'26.(상)										

○ 연도별 추진실적(계획)

연도별	추진실적(계획)	추진율(%)
2022	· 양성면 커뮤니티 이음센터 실시설계 완료	15
2023	· 양성면 커뮤니티 이음센터 준공	100

45.**안림지구 도시개발사업 (지역개발과)**

담당부서	지역개발과 도시개발팀		담당자(☎)	조경욱(6121)
사업구분	성격별	사업비별	추진상황	이행단계
	계속	예산		추진중

□ 필요성

- 도시의 팽창에 따른 안림동 일원 자연녹지의 무분별한 난개발을 방지하고 체계적인 도시 환경을 조성하기 위하여 도시개발사업 추진

□ 사업개요

- 위 치 : 충주시 안림동 985-1번지 일원(476,317㎡)
- 사업기간 : 2019년 ~ 환지처분일 (2027년)
- 사업방식 : 환지방식
- 시행자 : 한국토지주택공사(LH)
- 사업비 : 1,216억원
- 수용계획 : 인구 5,763인 / 2,682세대

□ 문제점 및 대책

- 문제점 및 대책
 - 법원·검찰청 이전 공공청사용지 미결정에 따른 사업 지연 예상
⇒ 2022. 9월 법원 건축위원회 심의회에서 이전부지 결정 예정으로 사전 대안을 적극 마련하여 도시개발사업 추진 지연 예방

□ 추진경과 및 향후계획

- 2018. 07. 도시개발구역 지정 요청(충주시 → 충청북도)
- 2019. 02. 도시개발구역 지정·고시
- 2021. 01. 개발계획 수립 고시(충청북도)
- 2022. 12. 개발계획 변경 및 실시계획인가 고시(충주시)
- 2023. 05. 환지예정지 지정 공고(충주시) / 지장물 보상
- 2027. 02. 사업 준공

□ 연차별 투자계획

(단위: 백만원)

구 분	합계	기투자	임기 내(2022. 7. ~ 2026. 6.)					임기후	
			소계	2022	2023	2024	2025		2026
계	121,681	2,506	86,264	1,302	29,730	14,462	26,354	14,416	32,911
국비									
도비									
시비									
민자	121,681	2,506	86,264	1,302	29,730	14,462	26,354	14,416	32,911

□ 연도별 추진실적(계획)

연도별	추진실적(계획)	추진율(%)
2022	· 개발계획 변경 및 실시계획 인가 고시	30
2023	· 환지예정지 공고 및 지장물 보상	40
2024	· 사업착공	50
2027	· 사업준공	100

참고 토지이용계획도

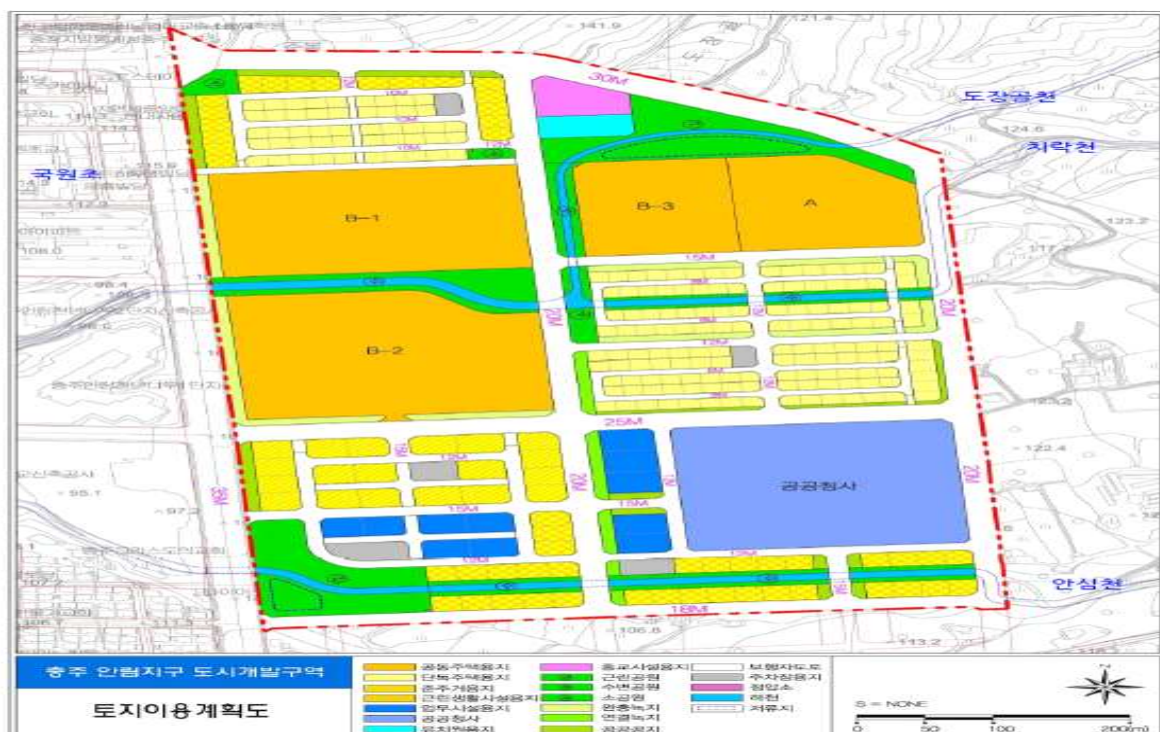

46.

대규모 공영주차장 조성 (차량민원과)

담당부서	차량민원과 주차시설팀		담당자(☎)	백승혁(6373)
협조부서	푸른도시과 도시공원팀			
사업구분	성격별	사업비별	추진상황	이행단계
	계속	예산		추진 중

□ 필 요 성

- 주차난이 매우 심각한 지역에 주차장을 조성함으로써 시민들의 주차환경 개선
- 중부내륙선 철도, 충북선 철도 등 철도이용객 증가와 체육시설 건립에 따른 인근 주거지 주차부족 문제 해결

□ 사업개요

① 연수9호 어린이공원 주차장

- 위 치 : 연수동 1692번지 일원
- 사업기간 : 2018. 10. ~ 2023. 06.
- 사업규모 : 주차장 조성 A=2,400㎡ / 주차면 123면
- 총사업비 : 5,000백만원(국비 1,100백만원, 시비 3,900백만원)

② 충주역 하방 주차장

- 위 치 : 봉방동 251-1번지 일원
- 사업기간 : 2021. 01. ~ 2022. 12.
- 사업규모 : 주차장 조성 A=12,153㎡ / 주차면 300면
- 총사업비 : 4,500백만원(국비 1,000백만원, 시비 3,500백만원)

③ 교현동 주거지 주차장

- 위 치 : 교현동 500-3번지 일원
- 사업기간 : 2020. 01. ~ 2022. 12.
- 사업규모 : 주차장 조성 A=3,763㎡ / 주차면 130면
- 총사업비 : 1,500백만원(국비 900백만원, 시비 600백만원)

□ 문제점 및 대책

① 연수9호 어린이공원 주차장

- 한국전력공사 지장물(변압기) 이설 지연
↳ 지장부 외 공사 구간 선행 및 한국전력공사에 조속 처리 요청

□ 추진경과 및 향후계획

① 연수9호 어린이공원 주차장

- '20. 02. : 지하주차장 기본 및 실시설계용역 착수
- '21. 03. : 지하주차장 사업비 과다에 따른 사업계획 변경
- '21. 05. : 주차장(1층2단) 실시설계용역 착수
- '22. 01. : 지구단위계획 결정(변경) 고시
- '22. 06. : BF예비인증 신청
- '22. 10. : BF예비인증 완료 및 실시설계용역 준공
- '22. 11. ~ 23. 06. : 공사 착공 및 준공

② 충주역 하방 주차장

- '21. 04. : 토지 보상 협의 추진
- '22. 04. : 토지 보상 완료
- '22. 06. : 실시계획인가 신청
- '22. 09. : 공사 착공
- '22. 12. : 공사 준공

③ 교현동 주거지 주차장

- '21. 06. : 실시설계용역 착수
- '21. 09. : 국토부 사업계획 변경 승인
- '22. 09. : 공사 착공
- '22. 12. : 공사 준공

□ 연차별 투자계획

① 연수9호 어린이공원 주차장

(단위: 백만원)

구 분	합계	기투자	임기 내(2022. 7. ~ 2026. 6.)					임기후
			소계	2022	2023	2024	2025	
계	5,000	5,000						
국비	1,100	1,100						
도비								
시비	3,900	3,900						
기타								

② 충주역 하방 주차장

(단위: 백만원)

구 분	합계	기투자	임기 내(2022. 7. ~ 2026. 6.)					임기후
			소계	2022	2023	2024	2025	
계	4,500	4,500						
국비	1,000	1,000						
도비								
시비	3,500	3,500						
기타								

③ 교현동 주거지 주차장

(단위: 백만원)

구 분	합계	기투자	임기 내(2022. 7. ~ 2026. 6.)					임기후
			소계	2022	2023	2024	2025	
계	1,500	1,500						
국비	900	900						
도비								
시비	600	600						
기타								

□ 추진실적

○ 예산확보 및 집행내역

① 연수9호 어린이공원 주차장

(단위: 백만원)

구분	예산확보 내역					예산집행 내역				
	계	국비	도비	시비	기타	계	국비	도비	시비	기타
계	5,000	1,100	0	3,900	0	174	15	0	159	0
기투자	5,000	1,100		3,900		174	15		159	
'22.(하)										
'23.(상)										
'23.(하)										
'24.(상)										
'24.(하)										
'25.(상)										
'25.(하)										
'26.(상)										

② 충주역 하방 주차장

(단위: 백만원)

구분	예산확보 내역					예산집행 내역				
	계	국비	도비	시비	기타	계	국비	도비	시비	기타
계	4,500	1,000	0	3,500	0	2,052	642	0	1,410	0
기투자	4,500	1,000		3,500		2,052	642		1,410	
'22.(하)										
'23.(상)										
'23.(하)										
'24.(상)										
'24.(하)										
'25.(상)										
'25.(하)										
'26.(상)										

③ 교현동 주거지 주차장

(단위: 백만원)

구분	예산확보 내역					예산집행 내역				
	계	국비	도비	시비	기타	계	국비	도비	시비	기타
계	1,500	900	0	600	0	25	6	0	19	0
기투자	1,500	900		600		25	6		19	
'22.(하)										
'23.(상)										
'23.(하)										
'24.(상)										
'24.(하)										
'25.(상)										
'25.(하)										
'26.(상)										

○ 연도별 추진실적(계획)

연도별	추진실적(계획)	추진율(%)
2022	· 2개소 준공 예정	66
2023	· 1개소 준공 예정	100

47.

비내섬 생태환경 명소화 (환경수자원과)

담당부서	환경수자원과 자연환경팀		담당자(☎)	안흥기(3620)
사업구분	성격별	사업비별	추진상황	이행단계
	신규	예산		추진중

□ 필요성

- 휴식, 관찰, 학습 등 계절별 맞춤형 프로그램 운영으로 탐방객 증가와 생태관광 및 지역경제 활성화에 기여

□ 비내섬 습지보호지역 현황

- 위치/면적 : 양성면 조천리 및 소태면 복탄리 일원 / 920,484㎡
- 지정일자 : 2021. 11. 30.
- 생태계 현황
 - (출현종 865종) 식물 216, 포유류 9, 조류 89, 어류 27, 야생파충류 11, 육상곤충 366, 저서성대형무척추동물 84, 식물플랑크톤 63
 - (멸종위기야생생물 15종) 수달, 호사비 오리(Ⅰ급 2종), 단양쭉부쟁이, 삿, 큰고니 외 5종, 묵납자루 외 2종, 표범장지뱀(Ⅱ급 13종)

□ 문제점 및 대책

- 비내섬 습지 보전계획 수립 이후 국고보조 가능
 - 습지 이용시설을 습지 보전계획에 최대한 반영 후 추진
- 습지 보호지역 외 연계 시설은 습지 보전 국고보조 불가
 - 환경부 타 국고보조사업 또는 기금으로 추진

□ 추진경과 및 향후계획

- 2020. 9. 비내섬 자연휴식지 지정·고시
- 2021. 6. 습지보호지역 지정 주민공청회 개최
- 2021. 11. 비내섬 습지보호지역 지정
- 2022. 4. 비내섬 습지보전계획 수립 용역 시행 중(원주지방환경청)
- 2023. 비내섬 내 식생 복원 및 탐방로 정비, 화장실 설치

- 2024. 보호지역 외 탐방로 개설(1.4km)
주차장 확장, 관찰 CCTV 설치
목계~비내섬 국가생태탐방로 조성
- 2025. 비내섬 습지탐방센터 건립, 생태교육·관광 프로그램 운영

□ 연차별 투자계획

(단위: 백만원)

구분	합계	기투자	임기 내(2022. 7. ~ 2026. 6.)					임기후
			소계	2022	2023	2024	2025	
계	9,685	0	9,685	485	350	300	8,450	100
국비	6,440	0	6,440		245	210	5,915	70
도비	827.5	0	827.5		31	27	760.5	9
시비	2,417.5	0	2,417.5	485	74	63	1,774.5	21
기타								

□ 추진실적

- 예산확보 및 집행내역

(단위: 백만원)

구분	예산확보 내역					예산집행 내역				
	계	국비	도비	시비	기타	계	국비	도비	시비	기타
계	0	0	0	0	0	0	0	0	0	0
기투자	0	0	0	0	0	0	0	0	0	0
'22.(하)	-	-	-	-	-	-	-	-	-	-
'23.(상)	-	-	-	-	-	-	-	-	-	-
'23.(하)	-	-	-	-	-	-	-	-	-	-
'24.(상)	-	-	-	-	-	-	-	-	-	-
'24.(하)	-	-	-	-	-	-	-	-	-	-
'25.(상)	-	-	-	-	-	-	-	-	-	-
'25.(하)	-	-	-	-	-	-	-	-	-	-
'26.(상)	-	-	-	-	-	-	-	-	-	-

- 연도별 추진실적(계획)

연도별	추진실적(계획)	추진율(%)
2022	· 비내길 연장(양성온천역~온천광장), 비내길 정비	25
2023	· 화장실 설치, 탐방로 정비, 비내길 식생 복원, 탐방로 정비	50
2024	· 주차장 확장, 외부 탐방로 개설	70
2025	· 습지탐방센터 건립, 관찰 CCTV 설치	85
2026	· 생태교육·관광 프로그램 운영	100

48.**동량면 우수 배제시설 추진 (상수도과)**

담당부서	상수도과 수도행정팀		담당자(☎)	장혜민(3712)
사업구분	성격별	사업비별	추진상황	이행단계
	신규	예산		추진중

□ 필 요 성

- 댐과 취수장으로 인한 규제지역 주민 숙원사업 해결
 - 민원인 : 동량면 조동리 7개마을, 충주댐 취수장 저지대책위
 - 민원기간 : ' 18. 10. 23 ~ 현재까지
 - 내 용
 - 댐과 취수장으로 인한 규제 완화 요구
 - 우수배제시설 설치 요구

□ 사업개요

- 위 치 : 동량면 조동천 하류 ~ 취수보
- 사업기간 : 2023년 ~ 2026년
- 사업규모 : 암거BOX (3.5m×3.5m) L=1.2Km
- 총사업비 : 7,000백만원(시비)
- 사업내용
 - 우수배제시설 1식

□ 추진경과 및 향후계획

- 2023년까지 수자원공사에 사업비 요구 및 실시설계 추진
- 2024년 당초예산에 반영 추진(계속비 사업 추진)

□ 연차별 투자계획

(단위: 백만원)

구분	합계	기투자	임기 내(2022. 7. ~ 2026. 6.)					임기후	
			소계	2022	2023	2024	2025		2026
계	7,000	-	7,000	-	450	2,180	2,180	2,190	-
국비	-	-	-	-	-	-	-	-	-
도비	-	-	-	-	-	-	-	-	-
시비	7,000	-	7,000	-	450	2,180	2,180	2,190	-
기타	-	-	-	-	-	-	-	-	-

□ 추진실적

- 예산확보 및 집행내역

(단위: 백만원)

구분	예산확보 내역					예산집행 내역				
	계	국비	도비	시비	기타	계	국비	도비	시비	기타
계	0	0	0	0	0	0	0	0	0	0
기투자	-	-	-	-	-	-	-	-	-	-
'22.(하)	-	-	-	-	-	-	-	-	-	-
'23.(상)	-	-	-	-	-	-	-	-	-	-
'23.(하)	-	-	-	-	-	-	-	-	-	-
'24.(상)	-	-	-	-	-	-	-	-	-	-
'24.(하)	-	-	-	-	-	-	-	-	-	-
'25.(상)	-	-	-	-	-	-	-	-	-	-
'25.(하)	-	-	-	-	-	-	-	-	-	-
'26.(상)	-	-	-	-	-	-	-	-	-	-
'26.(하)	-	-	-	-	-	-	-	-	-	-

- 연도별 추진실적(계획)

연도별	추진실적(계획)	추진율(%)
2022	· 관련기관 협의(수자원공사 사업비 요구)	5
2023	· 관련기관 협의(수자원공사 사업비 요구) · 실시설계 추진	25
2024	· 공사 착공	50
2025	· 공사 추진	75
2026	· 공사 준공	100

49.

KTX 중부내륙선 판교까지 연장운행 (교통정책과)

담당부서	교통정책과 철도교통팀		담당자(☎)	서정수(6331)
사업구분	성격별	사업비별	추진상황	이행단계
	계속	예산		추진중

□ 필 요 성

- 열차 이용 편의 향상 및 수도권 이동시간 단축으로 철도 경쟁력 강화
 - 타 교통수단(버스) 대비 환승 불편·이동시간 단축 효과 미미 등 경쟁력 약화
- 지방과 수도권이 상생하는 진정한 국가균형발전 도모 필요
 - 중부지역과 수도권(서울 도심) 직결 운행 없이 진정한 성장 발돋움 어려움
- 수서~광주 복선전철 사업 2027년 준공 불투명 (기본계획 수립 지연)
 - 수서~광주선 연결 전까지 수도권 접근성 개선을 위한 대안 시급

□ 사업개요

- 운행구간 : 충주역 ⇄ 부발역 ⇄ 판교역
- 운행거리 : 99.2km

□ 문제점 및 대책

- 안정성 확보를 위한 시설물 기술 검증이 장기간 소요 예상
⇒ 차질 없이 판교 연장운행이 될 수 있도록 관계기관과 협력 대응

□ 추진경과 및 향후계획

- 중부내륙선 이천~충주 구간 개통 : '21. 12. 31.
- 부발~판교간 KTX-이음 시험운행 : '22. 01. 27.
- 국토부 2차관 방문 건의(시장) : '22. 06. 22.
- 중부내륙선 판교 연장 운행 : '24. 상반기

□ 연차별 투자계획

(단위: 백만원)

구 분	합계	기투자	임기 내(2022. 7. ~ 2026. 6.)					임기후
			소계	2022	2023	2024	2025	
계	5,500		5,500		1,500	4,000		
국비	5,500		5,500		1,500	4,000		
도비								
시비								
기타								

□ 추진실적

- 연도별 추진실적(계획)

연도별	추진실적(계획)	추진율(%)
2022	· 국토부 방문 건의(예산 반영), 설계 착수 준비	30
2023	· 연장운행을 위한 시설개량(착공)	60
2024	· 판교 연장운영(개통)	100

50.

중부내륙선 철도 복선화(이천~김천) (교통정책과)

담당부서	교통정책과 철도교통팀		담당자(☎)	서정수(6331)
사업구분	성격별	사업비별	추진상황	이행단계
	계속	비예산		추진중

□ 필요성

- 중부내륙선 활성화를 위한 선로용량 확보 필요
- 기존 경부축에 대응하는 내륙종단 철도망 구축으로 지역발전 및 국가균형발전 도모

□ 사업개요

- 기간/위치 : 2026~2035/ 이천~충주~문경~김천(L=176.6km)
- 사업비 : 38,000억원(국: 38,000)
- 주관/전담 : 국토교통부/국가철도공단
- 사업내용 : '24년 단선 개통 예정인 중부내륙선의 복선화
* 문경선·경북선 일부 구간 포함

□ 문제점 및 대책

- 복선화 반영을 위한 사업성 확보가 관건 (2012년, B/C 0.29)
⇒ 중부내륙권 지자체 간 공동대응 및 협력, 사업성 확보방안 마련 등 제5차 국가철도망 구축계획에 반영 총력('26)

□ 추진경과 및 향후계획

- 제1차 국가철도망 구축계획 반영 : '06. 3.
- 이천~문경 타당성 조사 및 기본계획 수립 : '09. 3.
- 1단계(이천~충주) 구간 착공 : '15. 11.
- 2단계(충주~문경) 구간 착공 : '17. 5.
- 1단계(이천~충주) 구간 개통 : '21. 12.
- 2단계(이천~충주) 구간 개통 : '24. 10.
- 제5차 국가철도망 구축계획 반영 : '26

□ 추진실적

○ 연도별 추진실적(계획)

연도별	추진실적(계획)	추진율(%)
2022	· 중부내륙선 활성화 추진 - 관계기관 간담회, 마을버스 운행 등	20
2023	· 중부내륙선 지자체간 공동대응 및 협력	30
2024	· 제5차 국가철도망 구축계획 제출 및 관계기관 방문 - 충주시 → 충청북도→국토부	50
2025	· 반영을 위한 관계기관 방문(국회의원, 국토부, 충북도)	75
2026	· 제5차 국가철도망 구축계획 반영	100

51.

충북선철도 고속화 조기 추진 (교통정책과)

담당부서	교통정책과 철도교통팀		담당자(☎)	김미영(6332)
사업구분	성격별	사업비별	추진상황	이행단계
	계속	예산		추진중

□ 필 요 성

- 낙후된 철도시설의 현대화 및 고속화로 안전 및 이용편의 수준 향상
- 국가균형발전을 위한 X축 고속철도망 구축으로 충청권의 경쟁력 강화

□ 사업개요

- 위 치 : 청주국제공항~제천 봉양
- 사업기간 : 2020~2029
- 사업규모 : 85.5km(신설44.8km, 기존선 40.7km)
- 총사업비 : 12,807억원(사업계획 적정성 검토 기준)
- 사업내용
 - 청주공항~봉양 구간 선형 개량(청주공항~증평~음성~주덕, 충주~삼탄~연박 구간 부분 신설 및 건널목 입체화) 및 봉양연결선 건설
- * 설계속도 : (기존선) 120km/h → 150km/h, (신설선) 250km/h

□ 문제점 및 대책

- 고속화 사업에 따른 시민 요구(민원) 일부 존재
 - ⇒ 향후 사업절차(실시설계 등) 과정에서 시민 불편이 최소화되도록 요구 반영 노력

□ 추진경과 및 향후계획

- 제3차 국가철도망구축계획 반영 : '16. 6.
- 2019 국가균형발전 프로젝트 예타면제 : '19. 1.
- 국토부 기본계획 수립 용역 착수 : '19. 11.~

- 기재부 총사업비 협의(사업계획 적정성재검토 결정) : '21. 12.
* 총사업비 증액(1.28조 원 → 1.92조 원), 달천 통과구간, 삼탄~연박 구간, 건널목 입체화 등 추가반영
- 사업계획 적정성 재검토 착수(KDI) : '22. 2.
- 기본계획 고시('22. 下) → 기본 및 실시설계('23) → 착공('25) → 완공('29)

□ 연차별 투자계획

(단위: 백만원)

구 분	합계	기투자	임기 내(2022. 7. ~ 2026. 6.)					임기후
			소계	2022	2023	2024	2025	
계	1,280,700							
국비	1,280,700							
도비								
시비								
기타								

※ 연차별 투자계획 미확정

□ 추진실적

- 연도별 추진실적(계획)

연도별	추진실적(계획)	추진율(%)
2022	· 기본계획 고시(달천구간 반영 노력)	25
2023	· 기본설계(시민 불편 최소화 노력)	50
2024	· 실시설계(시민 불편 최소화 노력)	70
2025	· 착공	85
2026	· 적기 준공을 위한 예산확보('29 준공)	100

52.

충주-과천 민자고속도로 신설 (도로과)

담당부서	도로과 농촌도로팀		담당자(☎)	조원형(6233)
사업구분	성격별	사업비별	추진상황	이행단계
	계속	비예산		추진중

□ 필요성

- 상습 정체구간인 중부·영동 고속도로의 교통량을 분산하여 물류 비용 절감 및 국가경쟁력 강화 도모
- 충북과 수도권의 접근성 강화로 산업입지여건 개선과 지역균형발전 및 지역경제 활성화를 위해 조기추진 필요

□ 사업개요

- 위 치 : 경기도 과천시 과천동~충주시 신니면(평택-제천)
- 사업기간 : 착공 후 5년
- 사업규모 : L=86.5km(4~6차로) * 충북 구간 15.8km / 6차로 : 과천-분당(5km)
- 총사업비 : 38,068억원(민자사업)
- 사업방식 : BTO(민간건설 → 국가양도/운영) 방식

□ 추진경과 및 향후계획

- 민자고속도로 사업제안서 제출(롯데건설→국토부) : '21. 3.
- 민자사업 적격성조사 실시대상 선정(국토부) : '21. 11.
- 민자사업 적격성조사 의뢰 예정(국토부→KDI) : '22. 이후
 - 적격성 통과 시 전략환경영향평가 및 제3자공고 : 약 2년 소요
 - 사업시행자 지정 및 실시계획승인 등 절차 이행 : 약 1년 소요

□ 추진실적

- 연도별 추진실적(계획)

연도별	추진실적(계획)	추진율(%)
2022	<ul style="list-style-type: none"> · 국정과제 반영 건의 · 민자사업 적격성조사 의뢰 예정(22년 이후) 	10
2023 ~2026	<ul style="list-style-type: none"> · 적격성 통과 시 전략환경영향평가 및 제3자 공모 · 사업시행자 지정 및 실시계획 승인 등 이행 	20~60

※ 민자사업으로 세부 이행계획 미수립 상태임.

53.

중부내륙고속도로 충주~여주간 확장 (도로과)

담당부서	도로과 농촌도로팀		담당자(☎)	조원형(6233)
사업구분	성격별	사업비별	추진상황	이행단계
	계속	예산		추진중

□ 필요성

- 4차로 개통('02.) 이후 기업도시, 산업단지 개발 등으로 교통량 지속 증가
 - 6차로 확장기준(51,300대/일) 크게 초과** → 상습 지·정체 발생
- 중부내륙고속도로 충주IC, 북충주IC 주변의 중부권 최대 집적화된 산업 단지가 위치하여 산업물동량 지속 증가 예상
 - 충주 바이오헬스 국가산업단지('20. 9월 예타통과)와 인접한 중부내륙고속도로 물동량 대폭 증가 예상

□ 사업개요

- 위 치 : 충북 충주시 노은면 충주JCT ~ 여주시 가남읍 여주JCT
- 사업기간 : 2024년 이후
- 사업규모 : L=25.9km(4차로 ⇒ 6차로 확장)
- 총사업비 : 4,428억(국비)

□ 문제점 및 대책

- 제2차 고속도로 건설 5개년 계획에 일반 사업으로 반영되었으나 사업이 중점사업 우선 추진되므로
 - ⇒ 일반 사업 중 상위에 반영토록 관련 부처 지속 건의

□ 추진경과 및 향후계획

- 제1차 고속도로 건설 5개년 계획('16~ '20)추가 검토사업 : '17. 1.
- 제2차 고속도로 건설 5개년 계획('21~ '25)대상사업 신청 : '19. 3.
- 제2차 고속도로 건설 5개년 계획('21~ '25)고시 : '22. 2.
- 예비타당성조사, 타당성평가, 기본 및 실시설계 등 : 고시이후

□ 연차별 투자계획

(단위: 백만원)

구 분	합계	기투자	임기 내(2022. 7. ~ 2026. 6.)					임기후
			소계	2022	2023	2024	2025	
계	442,800					442,800		
국비	442,800					442,800		
도비								
시비								
기타								

※ 제2차 고속도로 건설계획(2021~2025) 고시된 총사업비로 연차별 투자계획 미수립

□ 추진실적

- 연도별 추진실적(계획)

연도별	추진실적(계획)	추진율(%)
2022	<ul style="list-style-type: none"> · 국정과제 반영 건의 · 제2차 고속도로 건설 5개년 계획('21~'25) 고시 	10
2023 ~2026	<ul style="list-style-type: none"> · 일반 사업 중 상위 반영토록 관련 부처 지속 건의 · 예비타당성조사, 타당성 평가, 기본 및 실시설계 등 이행 	20~60

54.**도로 개설 (도로과)**

담당부서	도로과 도시도로팀, 농촌도로팀			
담당자(☎)	정진환(6223), 조광희(6222), 박정규(6232), 조원형(6233)			
사업구분	성격별	사업비별	추진상황	이행단계
	계속	예산		추진중

1 안심마을~안림택지 도로개설**□ 필요성**

- 미 개설 도시계획도로를 개설하여 주민 및 차량통행 불편 해소
- 도로교통망 확충으로 지역발전에 기여

□ 사업개요

- 위 치 : 안림동 안심마을~안림택지 일원
- 사업기간 : 2018 ~ 2024
- 사업규모 : 도로개설 L=0.6km
- 총사업비 : 8,550백만원(국비 600, 시비 7,950)
- 사업내용
 - 도로개설 L=0.60km, B=30m

□ 문제점 및 대책

- 특이사항 없음

□ 추진경과 및 향후계획

- 2019. 04. 실시설계용역 시행
- 2020. 03. 토지보상 착수
- 2022. 05. 공사 착공
- 2024. 05. 공사 준공(예정)

□ 연차별 투자계획

(단위: 백만원)

구분	합계	기투자	임기 내(2022. 7. ~ 2026. 6.)					임기후
			소계	2022	2023	2024	2025	
계	8,550	5,002	3,548	600	2,000	948		
국비	600		600	600				
도비								
시비	7,950	5,002	2,948		2,000	948		
기타								

□ 추진실적

○ 예산확보 및 집행내역

(단위: 백만원)

구분	예산확보 내역					예산집행 내역				
	계	국비	도비	시비	기타	계	국비	도비	시비	기타
계	5,602	600	0	5,002	0	5,263	521	0	4,742	0
기투자	5,002	0	0	5,002	0	4,742	0	0	4,742	0
'22.(하)	600	600	0	0	0	521	521	0	0	0
'23.(상)										
'23.(하)										
'24.(상)										
'24.(하)										
'25.(상)										
'25.(하)										
'26.(상)										

○ 연도별 추진실적(계획)

연도별	추진실적(계획)	추진율(%)
2022	· 공사 착공, 토공 및 지하구조물 매설 예정	30
2023	· 구조물 설치 및 도로 포장	85
2024	· 도로 부대시설 설치	100
2025		
2026		

2 살미면 재오개 도로확포장

□ 필 요 성

- 천혜의 관광자원인 충주호 주변 관광 인프라 구축
- 낙후지역의 균형개발 도모 및 시민 교통편의 제공

□ 사업개요

- 위 치 : 충주시 직동 ~ 살미면 재오개리 일원
- 사업기간 : 2014 ~ 2025
- 사업규모 : 도로개설 L=2.48km(기 개설 L=1.24km)
- 총사업비 : 270억원(국비 70억원, 도비 6억원, 시비 194억원)
- 사업내용
 - 터널구간 L=0.54km
 - 군도구간 L=0.70km

□ 문제점 및 대책

- 사업 적기 완료를 위한 사업비[국비(도이양) 25.64억원 포함] 확보 필요

□ 추진경과 및 향후계획

- 2022. 04. 잔여구간(터널구간) 착공
- 2022. 10. 군도구간 도로구역 결정 및 착공(예정)
- 2025. 12. 전체구간(L=1.24km) 공사 준공(예정)

□ 연차별 투자계획

(단위: 백만원)

구 분	합계	기투자	임기 내(2022. 7. ~ 2026. 6.)					임기후
			소계	2022	2023	2024	2025	
계	27,000	10,176	16,824	1,960	6,966	4,400	3,498	-
국비	7,000	4,434	2,566	-	2,566	-	-	-
도비	600	600	-	-	-	-	-	-
시비	19,400	5,142	14,258	1,960	4,400	4,400	3,498	-
기타	-	-	-	-	-	-	-	-

□ 추진실적

○ 예산확보 및 집행내역

(단위: 백만원)

구분	예산확보 내역					예산집행 내역				
	계	국비	도비	시비	기타	계	국비	도비	시비	기타
계	10,176	4,434	600	5,142	0	8,924	4,334	600	3,990	0
기투자	10,176	4,434	600	5,142	0	8,924	4,334	600	3,990	0
'22.(하)										
'23.(상)										
'23.(하)										
'24.(상)										
'24.(하)										
'25.(상)										
'25.(하)										
'26.(상)										

○ 연도별 추진실적(계획)

연도별	추진실적(계획)	추진율(%)
2022	· 터널구간 착공, 군도구간 도로구역 결정 및 착공(예정)	33
2023	· 잔여구간(터널, 군도) 공사 진행	50
2024	· 터널구간(L=0.54km) 준공(예정)	70
2025	· 군도구간(L=0.70km) 준공(예정)	100
2026		

③ 신니 내포~방추간 도로확포장

□ 필 요 성

- 신니면 내포~방추 간 일원 선형이 불량하고 협소한 도로를 확포장하여 차량 및 주민 통행에 편의를 제공

□ 사업개요

- 위 치 : 충주시 신니면 화석리 525-8번지 일원
- 사업기간 : 2019 ~ 2024
- 사업규모 : 도로확포장 L=900m
- 총사업비 : 2,000백만원(시비)
- 사업내용
 - 군도10호선 L=900m, B=8.5m

□ 문제점 및 대책

- 2023년 발주 예정이나 예산확보에 어려움이 있음.

□ 추진경과 및 향후계획

- 2019.02. 실시설계용역 착수
- 2020.05. 토지보상중(총 21필지중 19필지 완료)
- 2022.08. 노선지정 공고(예정)
- 2023.03. 1차구간 공사착공

□ 연차별 투자계획

(단위: 백만원)

구 분	합계	기투자	임기 내(2022. 7. ~ 2026. 6.)					임기후
			소계	2022	2023	2024	2025	
계	2,000	300	1,700	200	500	500	500	-
국비	-	-	-	-	-	-	-	-
도비	-	-	-	-	-	-	-	-
시비	2,000	300	1,700	200	500	500	500	-
기타	-	-	-	-	-	-	-	-

□ 추진실적

○ 예산확보 및 집행내역

(단위: 백만원)

구분	예산확보 내역					예산집행 내역				
	계	국비	도비	시비	기타	계	국비	도비	시비	기타
계	300	0	0	300	0	300	0	0	300	0
기투자	300	0	0	300	0	300	0	0	300	0
'22.(하)										
'23.(상)										
'23.(하)										
'24.(상)										
'24.(하)										
'25.(상)										
'25.(하)										
'26.(상)										

○ 연도별 추진실적(계획)

연도별	추진실적(계획)	추진율(%)
2022	· 토지 보상중(총 21필지 중 19필지 완료)	40
2023	· 1차구간 공사착공	50
2024	· 1차구간 공사준공	70
2025	· 2차구간 공사착공	80
2026	· 2차구간 공사준공	100

4 산척면 산척중학교 뒤 도시계획도로 개설

□ 필요성

- 도시계획도로개설로 통행불편사항을 해소하고 도로교통망 확충으로 지역발전에 기여

□ 사업개요

- 위치 : 충주시 산척면 송강리 1456-1 일원
- 사업기간 : 2019 ~ 2025
- 사업규모 : 도로개설 L=990m
- 총사업비 : 3,290백만원(도비 100백만원, 시비 3,190백만원)
- 사업내용
 - 중로3-산척1호선 L=896m, B=12m
 - 소로3-산척14호선 L=94m, B=6m

□ 문제점 및 대책

- 토지 보상(보상률 95%) 완료후 잔여 사업비를 계속 사업비로 변경하여 사업 적기 완료

□ 추진경과 및 향후계획

- 2022. 07. 토지 보상중(보상률 95%)
- 2023. 이후 토지 보상 완료 후 공사 착공 및 준공(예정)

□ 연차별 투자계획

(단위: 백만원)

구분	합계	기투자	임기 내(2022. 7. ~ 2026. 6.)					임기후
			소계	2022	2023	2024	2025	
계	3,290	1,590	1,700	-	1,700	-	-	-
국비	-	-	-	-	-	-	-	-
도비	100	100	-	-	-	-	-	-
시비	3,190	1,490	1,700	-	1,700	-	-	-
기타	-	-	-	-	-	-	-	-

□ 추진실적

○ 예산확보 및 집행내역

(단위: 백만원)

구분	예산확보 내역					예산집행 내역				
	계	국비	도비	시비	기타	계	국비	도비	시비	기타
계	1,590	0	100	1,490	0	1,372	0	100	1,272	0
기투자	1,590	0	100	1,490	0	1,372	0	100	1,272	0
'22.(하)										
'23.(상)										
'23.(하)										
'24.(상)										
'24.(하)										
'25.(상)										
'25.(하)										
'26.(상)										

○ 연도별 추진실적(계획)

연도별	추진실적(계획)	추진율(%)
2022	· 토지 보상중(보상률 95%)	42
2023	· 토지 보상 완료후 착공(예정)	50
2024	· 공사 진행	70
2025	· 공사 준공(예정)	100
2026		

5] **엄정 용산마을 진입로 확포장공사**

□ **필요성**

- 엄정면 용산마을 일원 선형이 불량하고 협소한 도로를 확포장하여 차량 및 주민 통행에 편의를 제공

□ **사업개요**

- 위 치 : 충주시 엄정면 용산리 606-14번지 일원
- 사업기간 : 2020 ~ 2024
- 사업규모 : 도로확포장 L=540m
- 총사업비 : 1,710백만원(시비)
- 사업내용
 - 면도101호선 L=540m, B=7.5m

□ **추진경과 및 향후계획**

- 2021.09. 토지보상중(총 30필지 중 25필지 완료)
- 2022.06. 노선지정공고
- 2022.10. 1차구간 공사착공
- 2023.12. 1차구간 공사준공

□ **연차별 투자계획**

(단위: 백만원)

구 분	합계	기투자	임기 내(2022. 7. ~ 2026. 6.)					임기후
			소계	2022	2023	2024	2025	
계	1,710	290	1,420	820	-	600	-	-
국비	-	-	-	-	-	-	-	-
도비	-	-	-	-	-	-	-	-
시비	1,710	290	1,420	820	-	600	-	-
기타	-	-	-	-	-	-	-	-

□ 추진실적

○ 예산확보 및 집행내역

(단위: 백만원)

구분	예산확보 내역					예산집행 내역				
	계	국비	도비	시비	기타	계	국비	도비	시비	기타
계	890	0	0	890	0	290	0	0	290	0
기투자	290	0	0	290	0	290	0	0	290	0
'22.(하)	600	0	0	600	0	0	0	0	0	0
'23.(상)										
'23.(하)										
'24.(상)										
'24.(하)										
'25.(상)										
'25.(하)										
'26.(상)										

○ 연도별 추진실적(계획)

연도별	추진실적(계획)	추진율(%)
2022	· 토지보상중(총 30필지 중 25필지 완료), 1차구간 공사착공	50
2023	· 1차구간 공사준공	70
2024	· 2차구간 공사착공	80
2025	· 2차구간 공사준공	100
2026		

55.

검단대교(충청내륙고속화도로~충주역) (도로과)

담당부서	도로과 도시도로팀		담당자(☎)	김일균(6221)
사업구분	성격별	사업비별	추진상황	이행단계
	계속	예산		추진중

□ 필요성

- 충청내륙고속화도로의 사실상 연장 도로구간 교통망 확충을 통해 시내 주요 진입도로의 극심한 교통정체 개선 및 통행시간 단축

□ 사업개요

- 위치 : 충주시 대소원면 검단리 ~ 봉방동 일원
- 사업기간 : 2019 ~ 2026
- 사업규모 : 검단IC개선 1식 / 도로개설 L=2.43km, B=20m
- 총사업비 : 118,000백만원(국비 9,000, 시비 109,000)
- 사업내용
 - 검단IC 개선(입체교차로) L=0.7km / 국토부 / 180억원(국90, 시90)
 - 도로개설(국도19호선~충주역) L=2.43km, B=20m / 충주시 / 1,000억원(시비)

□ 추진경과 및 향후계획

- 2019. 10. ~ 2020. 06. : 예비타당성조사 및 기본계획 용역 시행
- 2020. 10. : 기본 및 실시설계용역 착수
- 2022. 04. : 검단IC 업무협약 체결(충주시 ⇔ 대전지방국토관리청)
- 2022. 05. : 검단IC 총사업비 변경 반영(기재부)
- 2022. 08. : 주민의견 반영 최적노선 확정
- 2023. 02. : 실시설계 완료
- 2023. 10. : 실시계획인가 및 사업자 선정 완료
- 2023. 11. ~ 2026: 공사 시행

□ 연차별 투자계획

(단위: 백만원)

구분	합계	기투자	임기 내(2022. 7. ~ 2026. 6.)					임기후	
			소계	2022	2023	2024	2025		2026
계	118,000	4,800	113,200		20,000	35,000	31,000	27,200	
국비	9,000		9,000		9,000				
도비									
시비	109,000	4,800	104,200		11,000	35,000	31,000	27,200	
기타									

□ 추진실적

○ 예산확보 및 집행내역

(단위: 백만원)

구분	예산확보 내역					예산집행 내역				
	계	국비	도비	시비	기타	계	국비	도비	시비	기타
계	4,800	0	0	4,800	0	0	0	0	3,181	0
기투자	4,800	0	0	4,800	0	0	0	0	3,181	0
'22.(하)										
'23.(상)										
'23.(하)										
'24.(상)										
'24.(하)										
'25.(상)										
'25.(하)										
'26.(상)										

○ 연도별 추진실적(계획)

연도별	추진실적(계획)	추진율(%)
2022	· 실시설계 추진	10
2023	· 실시설계 완료, 공사 착수	30
2024	· 공사 추진	50
2025	· 공사 추진	70
2026	· 공사 완료	100

56.**연수 금곡마을~용탄 외촌마을 도로개설 (도로과)**

담당부서	도로과 도시도로팀		담당자(☎)	정진환(6223)
사업구분	성격별	사업비별	추진상황	이행단계
	계속	예산		추진중

□ 필 요 성

- 금봉대로~충주산업단지~동량대교~산척으로의 주간선도로망 확충으로 원주·제천으로부터 유입되는 교통량을 분산 수용하여 도로환경 개선

□ 사업개요

- 위 치 : 충주시 연수동, 용탄동 일원
- 사업기간 : 2019 ~ 2028
- 사업규모 : 도로개설 L=1.83km(터널 1.12km), B=29~35m
- 총사업비 : 97,000백만원(시비)
- 사업내용
 - 도로개설 L=1.83km(터널 1.12km), B=29~35m

□ 문제점 및 대책

- 예상 공사비 증가에 따른 사업추진 계획 변경

□ 추진경과 및 향후계획

- 2019. 11. 충주시 도시관리계획 결정용역 착수
- 2021. 07. 도시관리계획 결정 및 지형도면 고시
- 2021. 12. 기본 및 실시설계용역 시행
- 2023. 06. 기본 및 실시설계용역 준공(예정)

□ 연차별 투자계획

(단위: 백만원)

구분	합계	기투자	임기 내(2022. 7. ~ 2026. 6.)					임기후	
			소계	2022	2023	2024	2025		2026
계	97,000	800	37,000		2,000	5,000	15,000	15,000	59,200
국비									
도비									
시비	97,000	800	37,000		2,000	5,000	15,000	15,000	59,200
기타									

□ 추진실적

○ 예산확보 및 집행내역

(단위: 백만원)

구분	예산확보 내역					예산집행 내역				
	계	국비	도비	시비	기타	계	국비	도비	시비	기타
계	800	0	0	800	0	665	0	0	665	0
기투자	800			800		665			665	
'22.(하)										
'23.(상)										
'23.(하)										
'24.(상)										
'24.(하)										
'25.(상)										
'25.(하)										
'26.(상)										

○ 연도별 추진실적(계획)

연도별	추진실적(계획)	추진율(%)
2022	· 기본 및 실시설계용역 추진	10
2023	· 설계용역 준공 및 보상업무 추진	20
2024	· 토지보상업무 추진	30
2025	· 토지보상 완료 및 공사 착공	40
2026	· 공사 추진	60